



**EXCELENTÍSSIMO SENHOR DOUTOR JUIZ DE DIREITO DA 1ªVARA DE
FALÊNCIAS E RECUPERAÇÕES JUDICIAIS DE SÃO PAULO/SP**

**Autos do Processo Nº 0037014-87.2015.8.26.0100
INCIDENTE DE RELATÓRIO MENSAL DE ATIVIDADES INSTAURADO NA
RECUPERAÇÃO JUDICIAL DO “GRUPO LUPATECH”**

RELATÓRIO DE ATIVIDADES DAS RECUPERANDAS

ALTA ADMINISTRAÇÃO JUDICIAL LTDA., inscrita no CNPJ/MF sob o nº 20.282.418/0001-46, com sede na Alameda Santos, nº 1.293, 4º andar, CEP 01419-904, São Paulo - SP, Administradora Judicial nomeada nos autos da recuperação judicial de LUPATECH S/A e Outras¹ (“Grupo Lupatech”), vem, em cumprimento ao art. 22, II, alínea “c”, da Lei nº 11.101/05, respeitosamente, apresentar o Relatório de Atividades das Recuperandas, **cujo conteúdo abrange as atividades até 31 de dezembro de 2021, os números contábeis findos até novembro de 2021** (não auditados), bem como a movimentação financeira de novembro/2021 disponibilizados para esta Administração Judicial.

¹ Recuperandas – Devedoras: Lupatech S/A; Lupatech - Equipamentos e Serviços para Petróleo Ltda.; Mipel Indústria e Comércio de Válvulas Ltda.; Amper Amazonas Perfurações Ltda.; Itacau Agenciamentos Marítimos Ltda.; Lochness Participações S/A; Matep S/A Máquinas e Equipamentos; Prest Perfurações Ltda.; Lupatech Perfuração e Completação Ltda.; Sotep Sociedade Técnica de Perfuração S/A e Lupatech Finance Limited.



Adicionalmente, informa que a gestão das Recuperandas teve acesso prévio aos dados e informações aqui reportados.

São Paulo, 31 de dezembro de 2021.

ALTA ADMINISTRAÇÃO JUDICIAL LTDA.
AFONSO RODEGUER NETO
OAB/SP nº60.583

ALEXANDRA PORTO DA SILVA AUGUSTO
CRC 1SP199.055/O-9

SUELI ALEXANDRINA DA SILVA
OAB/SP nº279.865



Relatório de Atividades das Recuperandas – dezembro de 2021 (até 31/12/2021) – contendo movimentação financeira e números contábeis fechados até 30/11/2021 (período ainda não auditado).



Sumário

1. Eventos Relevantes.....	5
1.1. Etapas do processo de Recuperação Judicial superadas até o encerramento deste RMA	5
2. Visão Geral da Recuperanda:	6
2.1. Estrutura de governança corporativa	6
2.2. Sedes e Filiais.....	7
2.3. Síntese das principais ocorrências na relação da Companhia com o mercado e seus acionistas – 01/12/2021 a 31/12/2021.....	7
3. Informações Financeiras e Operacionais	8
3.1 . Dados contábeis-financeiros	8
3.1.1. Evolução de ativos e passivos	9
3.1.2. Segregação dos ativos e passivos entre Recuperandas e Não Recuperandas	11
3.2 . Situação da escrituração contábil e fiscal e obrigações acessórias.....	11
3.3 . Evolução do quadro de pessoal.....	11
4. Demonstração do Resultado do Exercício.....	15
4.1. Análise do faturamento – Receita operacional líquida	16
4.1.1. Índices de liquidez	17
5. Endividamento Total	20
6. Fluxo de caixa: demonstração contábil e instrumento de controle	23
6.1. Perspectivas de resultados futuros	28
7. Plano de Recuperação Judicial	29
8. Atividades de fiscalização.....	46
9. Conclusões e Considerações finais.....	50
9.1. Conclusões	50
9.2. Considerações finais.....	51

1. Eventos Relevantes

Este Relatório de Atividades abrange movimentação financeira e dados contábeis finalizados em 30/11/2021 e que ainda carecem de revisão por parte dos auditores independentes. Em relação às informações qualitativas e demais informações acerca das atividades do Grupo, o presente relatório refere-se ao período de 01/12/2021 a 31/12/2021.

1.1. Etapas do processo de Recuperação Judicial superadas até o encerramento deste RMA

25/05/2015	• Pedido de Recuperação Judicial
22/06/2015	• Deferimento do pedido de recuperação judicial
24/08/2015	• Apresentação do Plano de recuperação judicial.
16/10/2015	• Edital da relação de credores.
18/11/2015	• Aprovação do plano de recuperação judicial.
11/12/2015	• Homologação do plano de recuperação judicial.
10/03/2016	• Encerramento do prazo para exercício da opção para recebimento ou para modificação, dos créditos sujeitos ao plano de recuperação judicial pelos credores quirografários e com garantia real.
27/06/2016	• Provimento a agravos de instrumento interpostos por dois credores, no sentido de anular a decisão homologatória do Plano de Recuperação Judicial do Grupo Lupatech, proferida pelo D. Juízo.
14/07/2016	• Apresentação da manifestação da recuperanda, pleiteando a prorrogação do "stay period".
18/07/2016	• Deferida a prorrogação do "stay period" pelo prazo de 90 dias.
05/09/2016	• Em atenção à decisão proferida, anulando a decisão homologatória de 1º instância do plano originalmente apresentado e aprovado, foi apresentado um novo plano de recuperação judicial do Grupo Lupatech.
08/11/2016	• Aprovação do novo plano de recuperação judicial pela Assembleia Geral de Credores.
01/12/2016	• Homologação do novo plano de recuperação judicial.
15/02/2017	• Correção do juízo, incluindo a empresa não mencionada.

16/02/2017	• Publicação da decisão dos embargos de declaração fl. 20.844 (inclusão de uma empresa do grupo que ficou de fora da RJ, data da homologação do plano de recuperação judicial.
13/03/2017	• Fim do prazo para agravos contra a homologação do plano.
28/11/2017	• A companhia anunciou a 3ª emissão de debêntures mandatoriamente conversíveis em ações da Lupatech S/A no montante de até R\$ 30.000. .
31/01/2018	• A emissão da 3ª debêntures foi concluída em 31/01/2018 com a subscrição de R\$ 29.313.394.
17/02/2018	• Fim do prazo para o pagamento dos credores classe I trabalhista.
17/03/2018	• Fim do prazo para o pagamento inicial de R\$ 500,00 dos credores classe II garantia real, classe III quirografários e classe IV ME e EPP.
07/12/2018	• Decisão que homologou, após assembleia, a alteração do fluxo de pagamento dos credores quirografários
13/12/2018	• Vencimento para o bônus de subscrição para os credores classe II - créditos com garantia real, classe III quirografários e classe IV ME e EPP
16/02/2019	• Data final do prazo de fiscalização do segundo plano.
28/08/2020	• Assembléia de Credores para aditivo do Plano Classe I Trabalhista e Classe III Quirografário
26/11/2020	• Homologação do aditivo do Plano de RJ Classe I Trabalhista e Classe III Quirografário
13/08/2021	• Homologação nos Estados Unidos do Aditivo ao Plano de Recuperação Judicial

2. Visão Geral da Recuperanda:

2.1. Estrutura de governança corporativa

As mais recentes alterações na estrutura de governança corporativa do Grupo ocorreram em maio/2017 e se referiram à nova composição do Conselho de Administração. Recentemente houve apenas aumento do capital social da companhia, reportados em detalhes no relatório do período.

2.2. Sedes e Filiais

Nº	Bases	Matriz/ Filial	Estabelecimento	Município	UF	CNPJ	Atualmente operacional
1	LUPATECH S/A	Matriz	Lupatech Holding	Nova Odessa	SP	89.463.822/0001-12	ESCRITÓRIO
2	LUPATECH S/A	Filial	Lupatech MNA	Nova Odessa	SP	89.463.822/0007-08	SIM
3	LUPATECH S/A	Filial	Lupatech CSL	São Leopoldo	RS	89.463.822/0004-65	NÃO
4	LUPATECH S/A	Filial	Lupatech Fiber Liners	Feliz	RS	89.463.822/0008-99	NÃO
5	LUPATECH S/A	Filial	Lupatech CSC	Caxias do Sul	RS	89.463.822/0012-75	ESCRITÓRIO
6	LUPATECH S/A	Filial	Lupatech RI	São Paulo	SP	89.463.822/0003-84	ESCRITÓRIO
7	LUPATECH S/A	Filial	Lupatech Valmicro RS	Veranópolis	RS	89.463.822/0010-03	SIM
8	LUPATECH S/A	Filial	Lupatech S/A - Escritório Rio de Janeiro	Rio de Janeiro	RJ	89.463.822/0013-56	ESCRITÓRIO
9	LUPATECH - EQUIPAMENTOS E SERVIÇOS PARA PETRÓLEO LTDA.	Matriz	Lupatech Oil & Gas	Macaé	RJ	03.141.023/0001-04	NÃO
10	LUPATECH - EQUIPAMENTOS E SERVIÇOS PARA PETRÓLEO LTDA.	Filial	Lupatech Oil Tools	Nova Odessa	SP	03.141.023/0010-03	NÃO
11	LUPATECH - EQUIPAMENTOS E SERVIÇOS PARA PETRÓLEO LTDA.	Filial	Lupatech Tubular Services BA	Pojuca	BA	03.141.023/0011-86	NÃO
12	LUPATECH - PERFURAÇÃO E COMPLETAÇÃO LTDA.	Matriz	Lupatech Perfur. e Completação	Macaé	RJ	15.676.893/0003-29	NÃO
13	SOTEP SOCIEDADE TÉCNICA DE PERFURAÇÃO S/A	Matriz	Sotep S.A.	Pojuca	BA	15.129.646/0001-40	NÃO
14	SOTEP SOCIEDADE TÉCNICA DE PERFURAÇÃO S/A	Filial	Sotep S.A. - antiga Três Rios	Macaé	RJ	15.129.646/0018-99	NÃO
15	PREST PERFURAÇÕES LTDA.	Matriz	Prest Ltda	Mossoró	RN	05.836.901/0001-31	NÃO
16	PREST PERFURAÇÕES LTDA.	Filial	Prest Ltda	Aracaju	SE	05.836.901/0002-12	NÃO
17	PREST PERFURAÇÕES LTDA.	Filial	Prest Ltda	São Mateus	ES	05.836.901/0003-01	NÃO
18	PREST PERFURAÇÕES LTDA.	Filial	Prest Ltda	Catu	BA	05.836.901/0004-84	NÃO
19	PREST PERFURAÇÕES LTDA.	Filial	Prest Ltda	Coari	AM	05.836.901/0005-65	NÃO
20	PREST PERFURAÇÕES LTDA.	Filial	Prest Ltda	Caxias do Sul	RS	05.836.901/0007-27	NÃO
21	MATEP S/A MÁQUINAS E EQUIPAMENTOS	Matriz	Matep S.A.	Catu	BA	33.311.788/0001-06	NÃO
22	ITACAU AGENCIAMENTOS MARÍTIMOS LTDA.	Matriz	Itacau Ltda	Maruim	SE	29.416.666/0001-07	NÃO
23	ITACAU AGENCIAMENTOS MARÍTIMOS LTDA.	Filial	Itacau Ltda	Macaé	RJ	29.416.666/0004-50	NÃO
24	AMPER AMAZONAS PERFURAÇÕES LTDA.	Matriz	Amper Ltda	Catu	BA	05.488.549/0001-90	NÃO
25	LOCHNESS PARTICIPAÇÕES S/A	Matriz	Lochness S.A.	São Paulo	SP	09.443.937/0001-06	NÃO
26	MIPEL COMÉRCIO E INDÚSTRIA DE PEÇAS TÉCNICAS LTDA	Matriz	Mipel	Veranópolis	RS	07.743.815/0001-00	SIM
27	MIPEL COMÉRCIO E INDÚSTRIA DE PEÇAS TÉCNICAS LTDA	Filial	Mipel	Veranópolis	RS	07.743.815/0002-90	SIM
28	MIPEL COMÉRCIO E INDÚSTRIA DE PEÇAS TÉCNICAS LTDA	Filial	Mipel	São Leopoldo	RS	07.743.815/0003-71	NÃO
29	LUPATECH FINANCE LIMITED		Finance	George Town - Cayman		não aplicável	ESCRITÓRIO
30	CIAVAL II Administração de bens e direitos SPE S.A.	Matriz	Ciaval II	São Paulo	SP	35.947.028/0001-15	NÃO
31	ILNO ADMINISTRADORA DE BENS E DIREITOS LTDA	Matriz	Ilnno	Nova Odessa	SP	39.848.856/0001-57	NÃO

2.3. Síntese das principais ocorrências na relação da Companhia com o mercado e seus acionistas – 01/12/2021 a 31/12/2021.

Nesta seção apresentamos a síntese das principais informações a respeito da relação da empresa com o mercado no período sob análise. As páginas eletrônicas da Comissão de Valores Mobiliários (CVM) e do Grupo foram as principais bases de dados de referência.

- a. Demonstrações contábeis:** os mais recentes arquivamentos ocorreram em novembro de 2021 e se referiram às demonstrações contábeis findas em 30/09/2021 - 3º TRI 2021;
- b. Reuniões do Conselho de Administração:** no período abrangido por este relatório houve reunião de conselho em **03/12/2021**, para deliberação da seguinte matéria: “(1) discutir e manifestar-se sobre a eleição de novo Diretor sem designação específica, de acordo com o §2º, do artigo 24, do Estatuto Social; (2) apurar a quantidade de Bônus de Subscrição exercidos até o último dia do mês antecedente da reunião; e (3) deliberar sobre o aumento de capital social da Companhia em decorrência do exercício dos Bônus de Subscrição”; em **07/12/2021**, para: “Aprovação (a) da outorga de opções ao Sr. Vasco De Freitas Barcellos Neto (“Beneficiário”), nos termos do Plano de Outorga de Opção de Compra de Ações aprovado em Assembleia Geral Ordinária e Extraordinária, realizada em 18 de agosto de 2020 (“Plano Incentivado 2020”); e (b) do Contrato de Opção de Compra de Ações Ordinárias a ser celebrado, de forma individual, entre o Beneficiário e a Companhia”; em **10/12/2021**, “Após a análise dos documentos pertinentes ao assunto em pauta, os Conselheiros presentes, nos termos do artigo 23, inciso XIV do Estatuto Social da Companhia, deliberaram sobre: (i) A celebração do Contrato nº



46004600660 com a sociedade de economia mista *Petróleo Brasileiro S.A. – Petrobras*, cujo objeto é o fornecimento de válvulas de controle tipo esfera, oriundo da licitação de nº 7003459654, o qual soma o montante de R\$ 27.596.735,30 (vinte e sete milhões, quinhentos e noventa e seis mil, setecentos e trinta e cinco reais e trinta centavos). O referido contrato de fornecimento não possui obrigação de compra pelo cliente e é válido pelo prazo de 18 meses, renovável por igual período mediante acordo entre as partes. (ii) Após discussão sobre o tema, os Conselheiros, por unanimidade de votos, sem quaisquer ressalvas ou restrições, aprovaram e autorizam: (a) a celebração do contrato supramencionado; e (b) a Diretoria Executiva a tomar quaisquer medidas que sejam necessárias para a implementação das matérias deliberadas na presente reunião. (iii) Os Conselheiros aprovaram, por unanimidade de votos, sem quaisquer ressalvas ou restrições, a lavratura da presente Ata na forma sumária, nos termos do art. 130, § 1º, da Lei nº 6.404/76, conforme alterada.”; e em **16/12/2021** para: (i) apurar a quantidade de Bônus de Subscrição exercidos até o último dia do mês antecedente da reunião; e (ii) deliberar sobre o aumento de capital social da Companhia em decorrência do exercício dos Bônus de Subscrição.

c. Fatos relevantes: no período abrangido por este relatório houve comunicado ao mercado através da CVM, em **10/12/2021**, nesta data foi celebrado a assinatura de contrato referente a licitação da PETRÓLEO BRASILEIRO S.A.-PETROBRAS.

d. Comunicado ao Mercado: no período abrangido por este relatório houve comunicado ao mercado através da CVM, em **03/12/2021 e 16/12/2021**, referente aprovação de aumento de capital social dentro do limite do capital autorizado em decorrência do exercício dos Bônus de Subscrição detidos por credores do plano de recuperação judicial; e em **06/12/2021**, houve eleição e efetivação da contratação do Sr. Vasco de Freitas Barcellos Neto para exercer a função de Chief Financial Officer (CFO) da Companhia, papel que acumulará com o de Diretor de Relação com Investidores (DRI).

3. Informações Financeiras e Operacionais

3.1. Dados contábeis-financeiros

Na seção introdutória deste relatório, relatamos que as demonstrações contábeis referentes ao terceiro trimestre de 2021 foram arquivadas na CVM em novembro de 2021.

No corrente RMA, o foco reside nas demonstrações contábeis findas em 30/11/2021 (ainda não auditadas). O Grupo Lupatech nos disponibiliza informações contábeis para análise de sua posição patrimonial e financeira, independentemente de ser um período de arquivamento obrigatório na CVM. Os



dados têm caráter provisório, pois ainda carecem do parecer dos auditores independentes.

É relevante destacar que os índices econômico-financeiros de dezembro/2017 a outubro/2021, estão sendo reapresentados neste RMA, para efeito comparativo.

Tendo em vista a necessidade de revisão pela auditoria independente, os dados são apresentados resumidamente, a fim de mitigar o risco de ocorrerem eventuais transgressões às normas de divulgação do órgão regulador (CVM). Essa prática tem sido adotada recorrentemente por esta Administração Judicial, sem prejuízo do cumprimento de normas específicas de divulgação.

Acessamos o balanço patrimonial e a demonstração do resultado (tanto individuais como consolidados). Além das citadas peças, as Recuperandas apresentaram o relatório que sintetiza, por natureza, as principais entradas e saídas de caixa e equivalentes, de acordo com modelo de fluxo de caixa solicitado.

Tratamos da evolução dos ativos e passivos do Grupo por meio de indicadores financeiros, calculados com base nas demonstrações consolidadas. Em seguida, os mesmos indicadores são segregados entre Recuperandas e Não Recuperandas. Os dados da DRE são comentados, brevemente, na subseção posterior. O único saldo da DRE divulgado é o referente à receita operacional líquida. Na sequência, são comentados os fluxos de entradas e saídas de recursos. Tudo em campo próprio deste relatório.

3.1.1. Evolução de ativos e passivos

Verifica-se que houve melhora significativa do perfil e montante das dívidas do Grupo, em razão da adesão ao PERT (Programa Especial de Regularização Tributária) e, também, pelo cumprimento parcial do Plano de Recuperação Judicial. Esses efeitos podem ser notados nos indicadores econômico-financeiros apresentados no decorrer deste relatório na seção 4.2.



3.1.2. Segregação dos ativos e passivos entre Recuperandas e Não Recuperandas

Os índices evidenciados nas tabelas 4 e 5 e nos gráficos 2 e 4 foram calculados com base no balanço patrimonial consolidado. Então, os dados de ativos e passivos das sociedades ao amparo do processo de recuperação judicial estão entrelaçados com os dados das sociedades fora do referido processo.

O balanço patrimonial consolidado atende ao disposto nas normas contábeis aplicáveis. Porém, pela característica do processo de recuperação judicial, é relevante decompor os dados contábeis em dois grupos: das recuperandas e não recuperandas.

Para esse fim a Gestão, mensalmente, nos envia os ativos e passivos consolidados, porém segregados em sociedades em recuperação judicial e em sociedades que não estão em recuperação judicial.

Com fulcro nessas informações da Gestão foram calculados os mesmos indicadores, cujos gráficos apresentam-se no **item 4** deste relatório.

3.2. Situação da escrituração contábil e fiscal e obrigações acessórias

A Administração Judicial solicita mensalmente ao departamento fiscal do Grupo posição a respeito do cumprimento das obrigações acessórias cabíveis. Formalmente recebemos a informação de que todas as obrigações acessórias (principalmente as estaduais e federais), referentes à competência do até o mês 11/2021, entregues em 12/2021, foram cumpridas conforme calendário designado pelas autoridades tributárias competentes, conforme documentos recebidos.

3.3. Evolução do quadro de pessoal

O Grupo Lupatech finalizou o mês de novembro de 2021 com 394 funcionários. Desde o início da recuperação judicial o número foi reduzido em



70,60% (de 1.340 em maio de 2015 para 394 em novembro de 2021), aproximadamente.

Cabe lembrar que a redução do quadro decorreu da desmobilização das atividades de serviços petroleiros, sendo que a saída deste negócio era fato previsto e um dos principais eventos do plano de reestruturação.

O gráfico a seguir sintetiza a série de dados:

Gráfico 1 – Evolução do número de funcionários de janeiro de 2015 a novembro de 2021

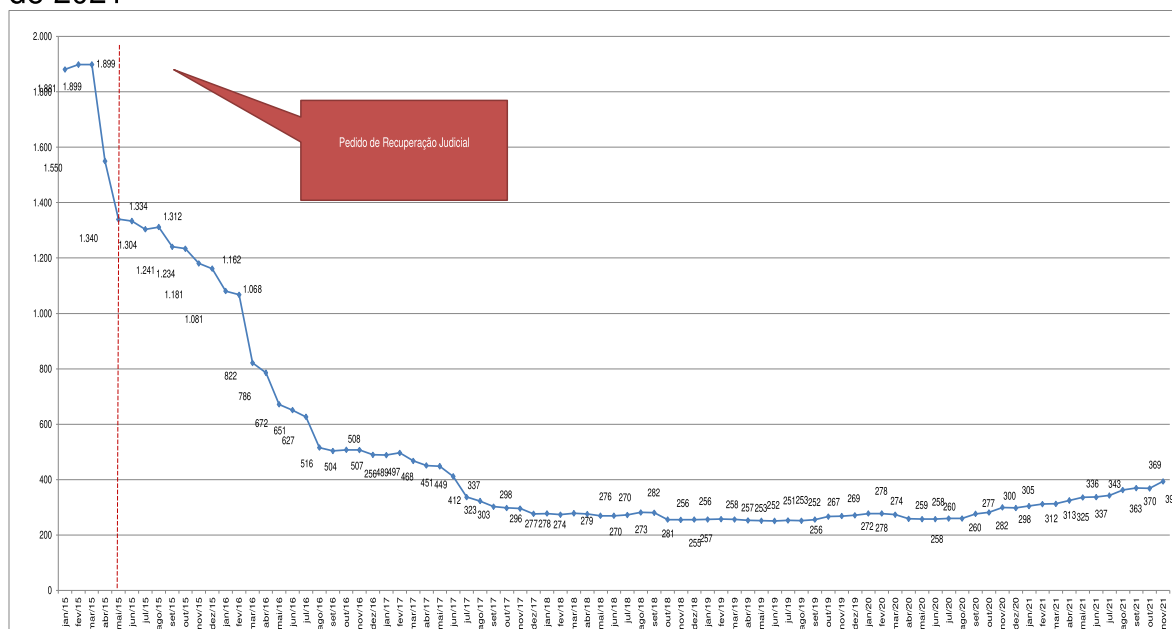

Todas as reduções foram comentadas e analisadas tempestivamente nos RMA's pertinentes. No atual período relatado nenhuma variação relevante ocorreu quanto ao assunto sob análise.

Em relação à conferência de documentos, revisamos os comprovantes de pagamento de rescisões trabalhistas até 31/12/2021 e verificamos que os pagamentos foram efetuados. A Gestão do Grupo mensalmente disponibiliza, digitalmente, os comprovantes de pagamentos das rescisões efetuadas durante o período de cada relatório.

A tabela precedente mostra, detalhadamente, a evolução da série histórica do número de funcionários, por unidade.

A próxima tabela relativiza o comportamento dos gastos com salários e encargos sociais, em comparação à receita operacional líquida de janeiro de 2015 a novembro 2021:

Tabela 3 – Comportamento dos gastos com salários e encargos sociais (em R\$) de janeiro de 2015 a novembro de 2021.

Ano	Mês	Salários e encargos sociais (em R\$) (a)	Número de funcionários (b)	Salários e encargos sociais por funcionário (em R\$) (a/b)	Receita operacional líquida mensal (em R\$)	Retenção em relação à receita líquida (a/c)
2015	Janeiro	13.826.452	1.881	7.351	30.133.000	43%
2015	Fevereiro	13.901.895	1.899	7.321	27.651.000	50%
2015	Março	13.217.325	1.899	6.960	25.423.000	52%
2015	Abril	16.903.325	1.550	10.905	19.257.000	88%
2015	Maio	14.846.003	1.340	11.079	25.853.000	57%
2015	Junho	11.929.199	1.334	8.942	20.824.000	57%
2015	Julho	10.667.405	1.304	8.181	26.903.000	40%
2015	Agosto	10.236.493	1.312	7.802	23.494.000	44%
2015	Setembro	10.557.690	1.241	8.507	18.984.089	56%
2015	Outubro	9.806.279	1.234	7.947	20.000.821	49%
2015	Novembro	11.001.004	1.181	9.315	20.084.926	55%
2015	Dezembro	8.326.157	1.162	7.165	18.657.164	45%
2016	Janeiro	9.755.067	1.081	9.024	20.084.515	49%
2016	Fevereiro	9.257.723	1.068	8.668	15.013.374	62%
2016	Março	11.133.722	822	13.545	11.590.112	96%
2016	Abril	7.862.659	786	10.003	10.887.434	72%
2016	Maio	9.070.068	672	13.497	8.675.659	105%
2016	Junho	6.888.718	651	10.582	9.765.857	71%
2016	Julho	5.997.800	627	9.566	11.127.202	54%
2016	Agosto	6.359.957	516	12.325	10.004.783	64%
2016	Setembro	5.771.043	504	11.450	10.262.015	58%
2016	Outubro	4.713.737	513	9.279	9.173.703	51%
2016	Novembro	4.882.878	507	9.631	9.095.974	54%
2016	Dezembro	4.367.656	490	8.914	12.970.966	34%
2017	Janeiro	4.464.687	489	9.130	10.603.662	42%
2017	Fevereiro	4.723.854	497	9.505	8.450.609	56%
2017	Março	5.159.204	468	11.023	12.277.732	42%
2017	Abril	4.352.303	451	9.650	8.430.040	52%
2017	Maio	4.335.344	449	9.656	9.699.172	45%
2017	Junho	5.009.553	412	12.159	10.543.205	48%
2017	Julho	5.645.957	337	16.754	9.156.808	62%
2017	Agosto	3.509.541	323	10.862	7.868.577	45%
2017	Setembro	3.078.593	303	10.160	9.487.165	32%
2017	Outubro	2.759.415	298	9.260	8.217.690	34%
2017	Novembro	2.604.116	296	8.798	8.921.209	29%
2017	Dezembro	2.677.734	277	9.667	8.709.645	31%
2018	Janeiro	2.447.052	278	8.802	12.245.029	30%
2018	Fevereiro	2.452.537	274	8.951	6.243.493	39%
2018	Março	2.929.334	279	10.499	7.796.208	38%
2018	Abril	2.415.277	276	8.751	10.533.618	23%
2018	Maio	2.611.053	270	9.671	9.753.805	27%
2018	Junho	2.459.180	270	9.107	10.193.277	25%
2018	Julho	2.683.225	273	9.829	12.306.429	22%
2018	Agosto	2.852.842	282	10.116	12.961.231	22%
2018	Setembro	2.468.896	281	8.786	12.441.281	20%
2018	Outubro	2.813.396	256	10.990	11.106.368	25%
2018	Novembro	2.976.250	255	11.672	12.053.598	25%
2018	Dezembro	2.267.666	256	8.858	13.008.817	17%
2019	Janeiro	2.524.483	257	9.823	11.020.973	23%
2019	Fevereiro	2.657.417	258	10.300	10.608.336	25%
2019	Março	3.439.855	257	13.385	12.130.649	28%
2019	Abril	2.536.855	253	10.027	12.219.917	21%
2019	Maio	2.577.668	252	10.229	12.024.096	21%
2019	Junho	2.480.948	251	9.884	12.339.566	20%
2019	Julho	2.344.572	253	9.267	12.526.281	19%
2019	Agosto	2.357.321	252	9.354	11.831.128	20%
2019	Setembro	2.476.718	256	9.675	2.272.464	109%
2019	Outubro	2.627.803	267	9.842	4.400.026	60%
2019	Novembro	2.612.369	269	9.711	2.903.801	90%
2019	Dezembro	2.072.264	272	7.619	2.060.614	101%
2020	Janeiro	3.813.812	278	13.719	6.675.490	57%
2020	Fevereiro	2.447.929	278	8.806	3.448.398	71%
2020	Março	2.164.464	274	7.900	4.170.566	52%
2020	Abril	1.439.225	259	5.557	2.653.519	54%
2020	Maio	2.738.600	258	10.615	2.354.556	116%
2020	Junho	2.164.104	258	8.388	1.676.618	129%
2020	Julho	2.226.631	260	8.564	4.475.799	50%
2020	Agosto	2.693.449	260	10.321	4.818.576	56%
2020	Setembro	2.416.656	277	8.724	5.393.399	45%
2020	Outubro	2.668.096	282	9.461	6.055.191	44%
2020	Novembro	2.642.895	300	8.810	5.516.004	48%
2020	Dezembro	5.232.760	298	17.560	7.347.535	71%
2021	Janeiro	2.769.893	305	9.082	4.199.837	66%
2021	Fevereiro	2.954.215	312	9.469	7.892.590	37%
2021	Março	3.815.474	313	12.190	6.989.033	55%
2021	Abril	3.135.668	325	9.648	6.953.030	45%
2021	Maio	3.292.025	336	9.798	5.588.382	59%
2021	Junho	3.508.656	337	10.411	6.979.452	50%
2021	Julho	3.219.973	343	9.388	7.689.619	42%
2021	Agosto	3.425.210	363	9.436	7.870.177	44%
2021	Setembro	3.377.373	370	9.128	8.587.323	39%
2021	Outubro	3.857.717	369	10.455	9.476.213	41%
2021	Novembro	3.926.893	324	9.713	7.934.968	48%
Média global		4.958.378	525	9.544	10.794.318	46%
Média 2015		12.101.519	1.445	8.456	23.105.917	52%
Média 2016		7.171.756	686	10.540	11.554.550	62%
Média 2017		4.026.608	383	10.552	9.363.793	43%
Média 2018		2.619.060	271	9.682	10.546.096	25%
Média 2019		2.559.025	258	9.926	8.861.488	29%
Média 2020		2.719.885	274	9.869	4.548.804	60%
Média 2021		3.380.281	342	9.883	7.287.329	46%
Mediana global		3.292.025	312	9.631	9.699.172	34%

Nota: N.A.: não aplicável. N.D.: não disponível.



O total médio de salários e encargos sociais de **janeiro de 2015 a novembro de 2021** foi de R\$ 4.958.378. Apesar de a tabela precedente contemplar dados desde janeiro de 2015, a estrutura da entidade foi profundamente alterada. Portanto, os dados de 2015 a 2016 são apenas para fins de acompanhamento histórico. Os dados de funcionários de 2018 a 2021 são os que melhor indicam a nova configuração do Grupo, bem como as despesas com pessoal. Os gastos com pessoal no mês de novembro de 2021 foram de R\$ 3.826.893 e estão equiparados quando comparado a média anual de 2019 de R\$ 2.559.025 e 2020 de R\$ 2.719.885.

Em maio de 2015 os gastos com Salários e encargos representavam 57% da receita líquida, já em 2019 passaram a representar em média 29%. No entanto, a partir do mês de setembro 2019, com a redução da receita consolidada da companhia pela venda das operações da Colômbia, a representatividade teve um aumento, que no mês de novembro de 2021 representou 48% da receita líquida.

4. Demonstração do Resultado do Exercício

As demonstrações contábeis de meses intermediários entre aqueles que encerram o trimestre não necessitam ser arquivadas na CVM, assunto já comentado. Dessa maneira, a divulgação do conjunto de demonstrações contábeis dos citados meses redundaria em desrespeito às disposições do órgão regulador, pois essa divulgação pode influenciar as expectativas dos agentes de mercado e, por conseguinte, o comportamento do preço das ações do Grupo na bolsa de valores.

Durante o período deste RMA, não ocorreu a divulgação das demonstrações financeiras na CVM. Desse modo não apresentamos dados completos sobre o desempenho do Grupo. Mas, para que os credores e demais interessados vislumbrem, ainda que aproximadamente, o nível de atividade do Grupo, a próxima tabela mostra a série histórica da receita operacional líquida de janeiro de 2.015 a novembro de 2.021:



4.1. Análise do faturamento – Receita operacional líquida

Ano	Mês	Receita operacional líquida mensal (em R\$)	Relevância em relação à receita líquida (a/c)
2015	Janeiro	30.139.000	46%
2015	Fevereiro	27.651.000	50%
2015	Março	25.423.000	52%
2015	Abril	19.257.000	88%
2015	Maio	25.853.000	57%
2015	Junho	20.824.000	57%
2015	Julho	26.903.000	40%
2015	Agosto	23.494.000	44%
2015	Setembro	18.984.089	56%
2015	Outubro	20.000.821	49%
2015	Novembro	20.084.926	55%
2015	Dezembro	18.657.164	45%
2016	Janeiro	20.084.515	49%
2016	Fevereiro	15.013.374	62%
2016	Março	11.590.112	96%
2016	Abril	10.887.434	72%
2016	Maio	8.678.669	105%
2016	Junho	9.765.857	71%
2016	Julho	11.127.202	54%
2016	Agosto	10.004.783	64%
2016	Setembro	10.262.015	56%
2016	Outubro	9.173.703	51%
2016	Novembro	9.095.974	54%
2016	Dezembro	12.970.966	34%
2017	Janeiro	10.603.662	42%
2017	Fevereiro	8.450.609	56%
2017	Março	12.277.730	42%
2017	Abril	8.430.040	52%
2017	Maio	9.699.172	45%
2017	Junho	10.543.205	48%
2017	Julho	9.156.808	62%
2017	Agosto	7.868.577	45%
2017	Setembro	9.487.165	32%
2017	Outubro	8.217.690	34%
2017	Novembro	8.921.209	29%
2017	Dezembro	8.709.645	31%
2018	Janeiro	8.245.029	30%
2018	Fevereiro	6.243.493	39%
2018	Março	7.796.208	38%
2018	Abril	10.533.618	23%
2018	Maio	9.753.805	27%
2018	Junho	10.103.277	25%
2018	Julho	12.306.429	22%
2018	Agosto	12.961.231	22%
2018	Setembro	12.441.281	20%
2018	Outubro	11.106.368	25%
2018	Novembro	12.053.598	25%
2018	Dezembro	13.008.817	17%
2019	Janeiro	11.020.973	23%
2019	Fevereiro	10.608.336	25%
2019	Março	12.130.649	28%
2019	Abril	12.219.917	21%
2019	Maio	12.024.096	21%
2019	Junho	12.339.566	20%
2019	Julho	12.526.281	19%
2019	Agosto	11.831.128	20%
2019	Setembro	2.272.464	109%
2019	Outubro	4.400.026	60%
2019	Novembro	2.903.801	90%
2019	Dezembro	2.060.614	101%
2020	Janeiro	6.675.490	57%
2020	Fevereiro	3.448.398	71%
2020	Março	4.170.566	52%
2020	Abril	2.653.519	54%
2020	Maio	2.354.556	116%
2020	Junho	1.676.618	129%
2020	Julho	4.475.799	50%
2020	Agosto	4.818.576	56%
2020	Setembro	5.393.399	45%
2020	Outubro	6.055.191	44%
2020	Novembro	5.516.004	48%
2020	Dezembro	7.347.535	71%
2021	Janeiro	4.199.837	66%
2021	Fevereiro	7.892.590	37%
2021	Março	6.989.033	55%
2021	Abril	6.953.030	45%
2021	Maio	5.588.382	59%
2021	Junho	6.979.452	50%
2021	Julho	7.689.619	42%
2021	Agosto	7.870.177	44%
2021	Setembro	8.587.323	39%
2021	Outubro	9.476.213	41%
2021	Novembro	7.934.968	48%
Média global		10.794.318	46%
Média 2015		23.105.917	52%
Média 2016		11.554.550	62%
Média 2017		9.363.793	43%
Média 2018		10.546.096	25%
Média 2019		8.861.488	29%
Média 2020		4.548.804	60%
Média 2021		7.287.329	46%
Mediana global		9.699.172	34%

4.1.1. Índices de liquidez

As tabelas subsequentes trazem a evolução dos indicadores de liquidez de dezembro de 2014 a novembro de 2021. A visualização das séries históricas por meio dos gráficos demonstra a estabilidade da relação entre ativos e passivos.

Tabela 4 – Evolução dos indicadores financeiros (continua...)

	dez-14	jan-15	fev-15	mar-15	abr-15	mai-15	jun-15	jul-15	ago-15	set-15	out-15	nov-15	dez-15	jan-16	fev-16	mar-16	abr-16	mai-16	jun-16	jul-16	ago-16	set-16	out-16	nov-16	dez-16	jan-17	fev-17	mar-17	
Liquidez corrente	0,94	0,90	0,89	0,69	0,66	0,63	0,38	0,37	0,37	0,35	0,34	0,33	1,11	1,30	1,01	0,98	0,96	0,90	0,19	0,18	0,18	0,17	0,17	0,17	0,17	0,92	0,87	0,86	0,84
Liquidez seca	0,67	0,63	0,63	0,49	0,46	0,46	0,27	0,27	0,27	0,26	0,25	0,24	0,84	0,93	0,72	0,75	0,71	0,64	0,13	0,13	0,13	0,11	0,11	0,11	0,60	0,56	0,55	0,55	

Tabela 4 (...continuação) – Evolução dos indicadores financeiros (continua...)

	abr-17	mai-17	jun-17	jul-17	ago-17	set-17	out-17	nov-17	dez-17	jan-18	fev-18	mar-18	abr-18	mai-18	jun-18	jul-18	ago-18	set-18	out-18	nov-18	dez-18	jan-19	fev-19	mar-19	abr-19	mai-19	jun-19	jul-19
Liquidez corrente	0,83	0,82	0,80	0,73	0,67	0,70	0,69	0,68	1,06	0,87	1,03	1,17	1,14	1,16	1,13	1,13	1,12	1,09	1,07	1,12	1,11	1,10	1,14	1,12	1,11	1,10	1,07	1,11
Liquidez seca	0,55	0,54	0,53	0,46	0,42	0,49	0,49	0,48	0,59	0,60	0,55	0,64	0,61	0,64	0,79	0,80	0,80	0,78	0,76	0,80	0,80	0,80	0,84	0,82	0,81	0,80	0,78	0,82

Tabela 4 (...continuação) – Evolução dos indicadores financeiros

	ago-19	set-19	out-19	nov-19	dez-19	jan-20	fev-20	mar-20	abr-20	mai-20	jun-20	jul-20	ago-20	set-20	out-20	nov-20	dez-20	jan-21	fev-21	mar-21	abr-21	mai-21	jun-21	jul-21	ago-21	set-21	out-21	nov-21
Liquidez corrente	1,11	1,74	1,71	1,69	1,79	1,90	1,94	1,85	1,84	1,77	1,69	1,65	1,64	1,56	1,53	1,35	1,59	1,60	1,57	1,51	1,54	1,58	1,53	1,62	1,97	2,01	2,12	2,17
Liquidez seca	0,81	1,37	1,33	1,29	1,33	1,40	1,46	1,39	1,38	1,32	1,24	1,20	1,20	1,15	1,13	0,98	1,18	1,13	1,11	1,09	1,09	1,10	1,07	1,06	1,40	1,56	1,63	1,64

Nota: Liquidez corrente: ativo circulante / passivo circulante; Liquidez seca: (ativo circulante - estoques - despesas antecipadas) / passivo circulante.



Gráfico 2 – Indicadores de liquidez





Gráfico 3 – Liquidez corrente das Recuperandas e Não Recuperandas

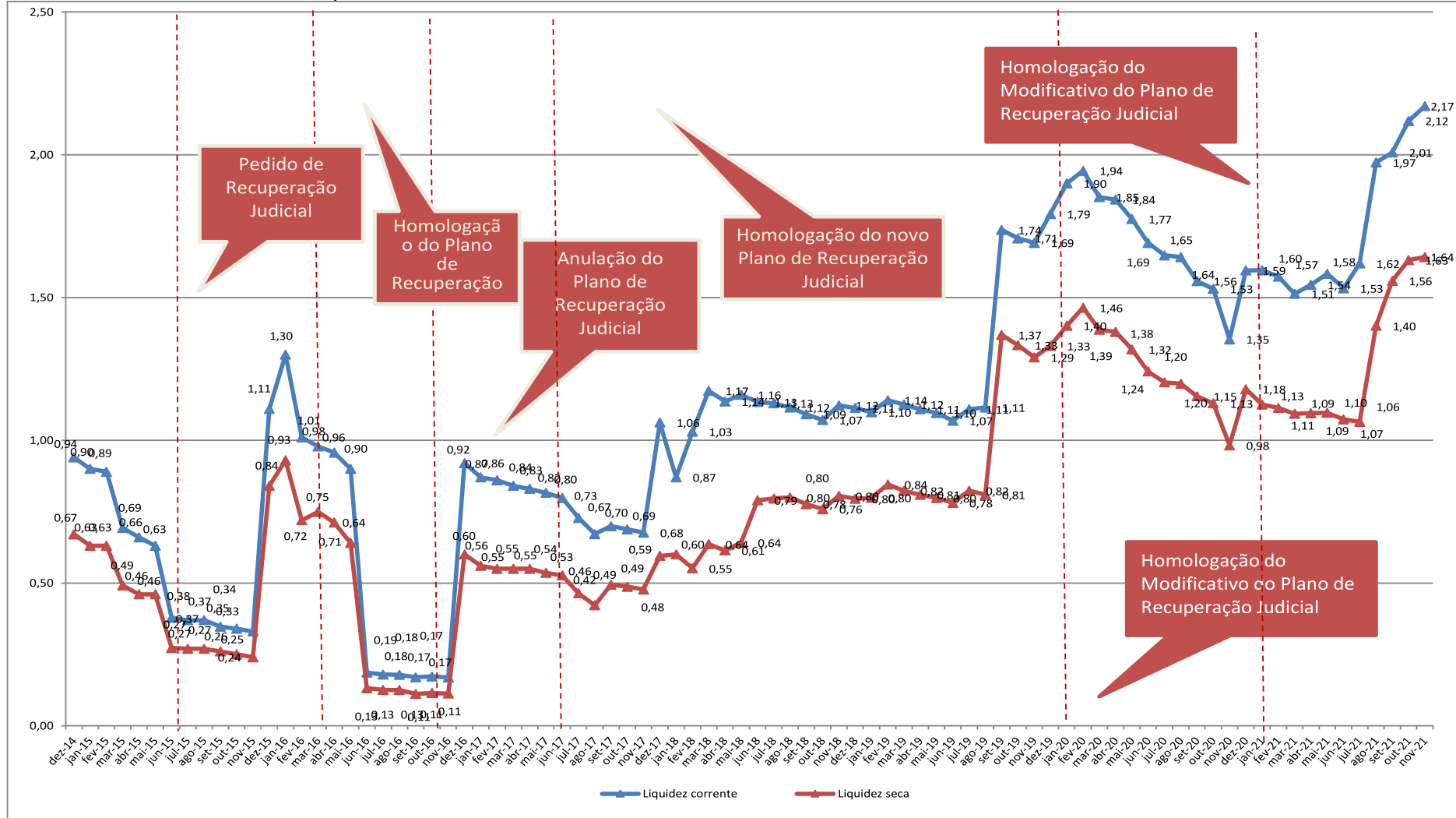
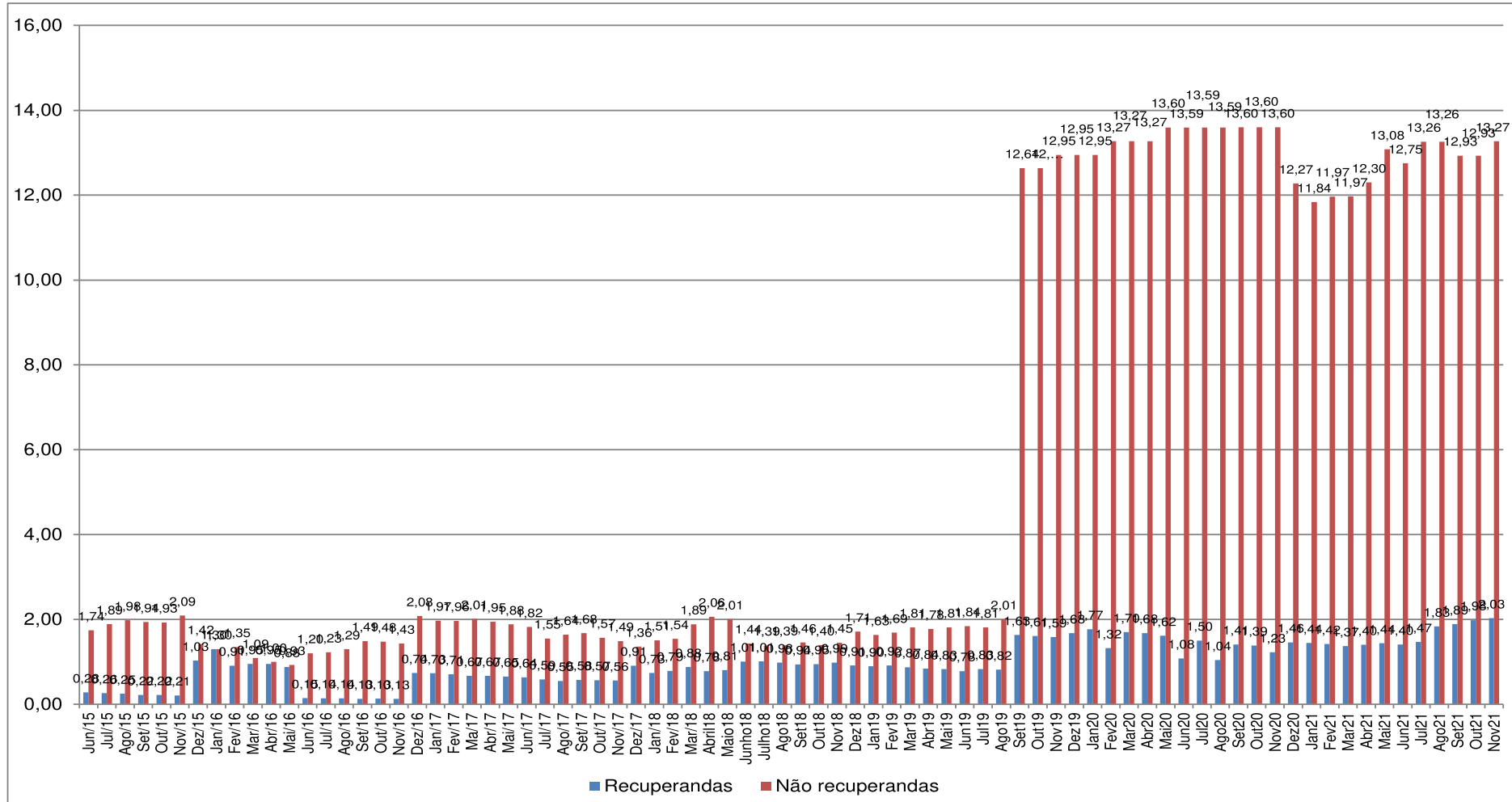

5. Endividamento Total

As tabelas subsequentes trazem a evolução dos indicadores de endividamento de dezembro de 2014 a novembro de 2021. A visualização das séries históricas por meio dos gráficos demonstra a estabilidade com relação ao endividamento, a partir da homologação do Plano de Recuperação Judicial.

Tabela 5 – Evolução dos indicadores financeiros (continua...)

	dez-14	jan-15	fev-15	mar-15	abr-15	mai-15	jun-15	jul-15	ago-15	set-15	out-15	nov-15	dez-15	jan-16	fev-16	mar-16	abr-16	mai-16	jun-16	jul-16	ago-16	set-16	out-16	nov-16	dez-16	jan-17	fev-17	mar-17
Endividamento geral	0,91	0,92	0,92	0,93	0,94	0,96	1,06	1,07	1,08	1,25	1,27	1,33	0,89	0,81	0,90	0,95	0,98	1,00	1,59	1,62	1,64	1,69	1,72	1,73	0,92	0,94	0,95	0,94
Composição do endividamento	31,92%	33,73%	32,25%	38,85%	39,73%	41,30%	65,10%	65,90%	66,80%	66,96%	67,45%	68,52%	29,36%	25,41%	28,07%	29,67%	28,97%	28,01%	82,88%	82,97%	82,32%	82,33%	82,38%	82,78%	29,65%	30,00%	31,29%	30,47%

Tabela 5 (...continuação) – Evolução dos indicadores financeiros (continua...)

	abr-17	mai-17	jun-17	jul-17	ago-17	set-17	out-17	nov-17	dez-17	jan-18	fev-18	mar-18	abr-18	mai-18	jun-18	jul-18	ago-18	set-18	out-18	nov-18	dez-18	jan-19	fev-19	mar-19	abr-19	mai-19	jun-19	jul-19
Endividamento geral	0,95	0,96	0,98	0,98	0,99	0,88	0,90	0,90	0,81	0,83	0,81	0,79	0,82	0,82	0,77	0,77	0,78	0,76	0,78	0,77	0,77	0,77	0,78	0,80	0,81	0,82	0,82	0,82
Composição do endividamento	30,62%	31,02%	31,15%	32,12%	32,10%	41,74%	41,19%	41,38%	27,34%	31,78%	28,16%	25,98%	25,82%	25,97%	28,14%	28,99%	29,30%	29,96%	29,87%	29,33%	28,54%	29,87%	30,33%	29,56%	30,09%	29,77%	30,63%	30,98%

Tabela 5 (...continuação) – Evolução dos indicadores financeiros

	ago-19	set-19	out-19	nov-19	dez-19	jan-20	fev-20	mar-20	abr-20	mai-20	jun-20	jul-20	ago-20	set-20	out-20	nov-20	dez-20	jan-21	fev-21	mar-21	abr-21	mai-21	jun-21	jul-21	ago-21	set-21	out-21	nov-21
Endividamento geral	0,83	0,83	0,83	0,84	1,79	0,79	0,83	0,85	0,87	0,88	0,89	0,89	0,90	0,92	0,93	0,88	0,72	0,72	0,73	0,73	0,72	0,74	0,76	0,76	0,76	0,74	0,71	0,69
Composição do endividamento	29,47%	19,22%	19,38%	19,12%	16,88%	16,03%	15,73%	15,65%	15,27%	15,55%	16,05%	16,54%	16,43%	17,37%	17,47%	19,55%	21,87%	20,65%	20,56%	22,67%	21,60%	20,64%	21,75%	19,16%	19,74%	23,46%	22,40%	21,59%

Nota: Endividamento geral: (passivo circulante + passivo não circulante) / ativo total; Composição do endividamento: passivo circulante / (passivo circulante + passivo não circulante).

Gráfico 4 – Indicador de endividamento geral





Gráfico 5 – Endividamento geral das Recuperandas e Não Recuperandas



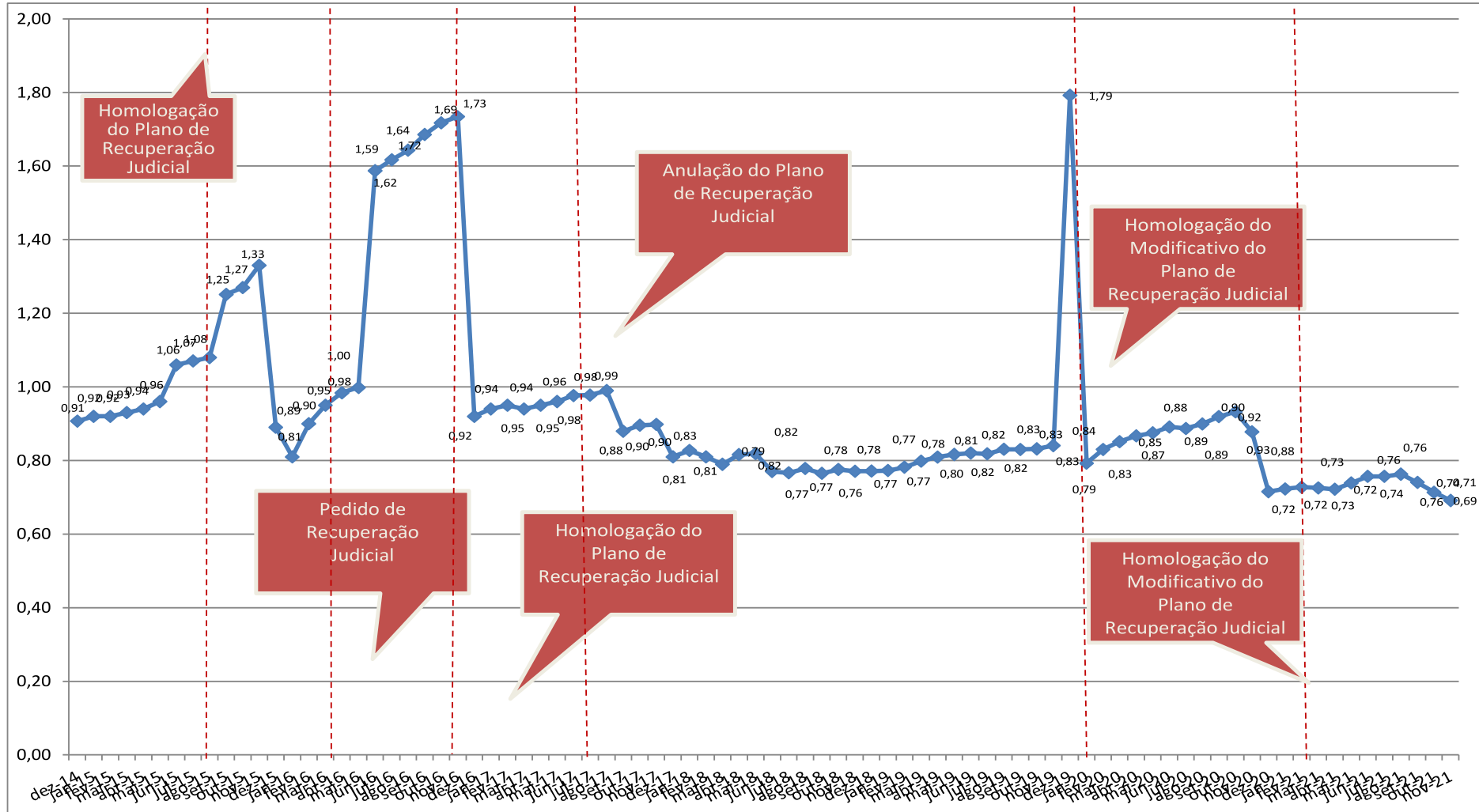
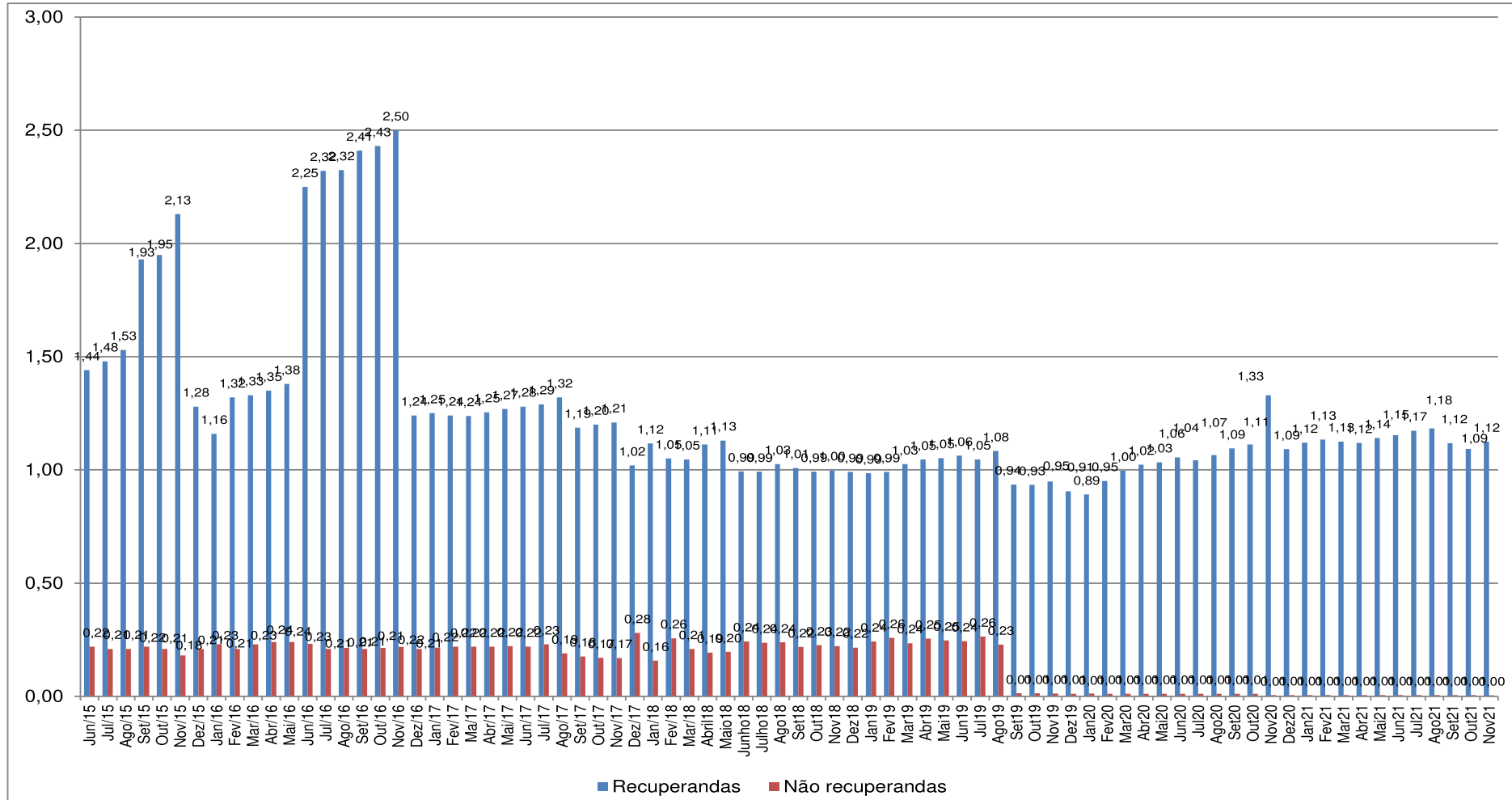

No gráfico 3, que trata da liquidez corrente, vê-se que de junho de 2015 a novembro de 2015 a liquidez corrente das sociedades em recuperação judicial era significativamente inferior ao das sociedades não incluídas na recuperação. Esse cenário foi alterado após a homologação do Plano, que vigeu de dezembro de 2.015 a 27 de junho de 2.016. Neste período, houve equilíbrio entre os indicadores das recuperandas e não recuperandas. No final de junho de 2.016, porém, a anulação do plano resultou, novamente, na discrepância entre os indicadores, que foi mantida até novembro de 2.016. Com a homologação do novo Plano, em dezembro de 2.016, houve sensível melhora nos indicadores de liquidez corrente. No período de dezembro de 2.016 a novembro de 2021 o comportamento do índice foi estável com relação às recuperandas. O mesmo comportamento foi observado no indicador de endividamento geral, nas recuperandas, gráfico 5. Em suma, a situação financeira do Grupo melhorou em dezembro de 2.016 e até novembro de 2.021 os indicadores foram, em grandes números, estáveis.

A partir do mês de setembro de 2019, o índice de liquidez corrente teve significativo aumento nas empresas não recuperandas por causa da venda da OFS – Lupatech Colômbia.

6. Fluxo de caixa: demonstração contábil e instrumento de controle

A Gestão do Grupo nos enviou o fluxo agregado de entradas e saídas de caixa referente ao mês de novembro de 2.021, segregado em “Recuperandas” e “Não Recuperandas”, conforme nossa solicitação.

Esta Administração Judicial entende que a divulgação do fluxo de caixa não traz prejuízos quanto às obrigações perante o órgão regulador das companhias abertas, CVM, pois o resultado do período é ajustado pelo regime de competência. Portanto, o comportamento dos fluxos de caixa isoladamente não determina o desempenho econômico de uma entidade. O relatório do fluxo de caixa consta na sequência:

Tabela 6 – Fluxo de caixa de novembro de 2021 (em R\$)

Item	nov-21		
	Recuperandas	Não recuperandas	Consolidado
1. Saldo mensal inicial (em R\$)^(a)	2.493.720	-	2.493.720
Saldo em espécie na empresa	-	-	-
Saldos em contas correntes	1.272.008	-	1.272.008
Saldos em aplicações financeiras de liquidez imediata	1.221.712	-	1.221.712
2. Entrada (em R\$)^(b)	20.125.478	1.000	20.126.478
Rendimentos de aplicações financeiras	5.632	-	5.632
Recebimentos de clientes:	13.057.590	-	13.057.590
Empréstimos:	7.062.256	-	7.062.256
instituições financeiras	7.062.256	-	7.062.256
partes relacionadas ^(c)	-	-	-
Financiamentos	-	-	-
Aumento de capital	-	-	-
Vendas de ativos:	-	-	-
participações societárias	-	1.000	1.000
imobilizado	-	-	-
intangível	-	-	-
Outras Entradas ^(d)	-	-	-
3. Saídas (em R\$)^(e) (3.1 + 3.2 + 3.3+3.4)	20.966.666	-	20.966.666
3.1 Operacionais	20.966.666	-	20.966.666
Pagamentos de salários e benefícios	2.402.130	-	2.402.130
Pagamentos de bônus para funcionários e diretores	-	-	-
Pagamentos de encargos sociais	112.992	-	112.992
Pagamentos de tributos (impostos, contribuições e taxas)	788.414	-	788.414
Pagamentos de fornecedores (serviços e estoques + consumo)	9.716.912	-	9.716.912
Pagamentos de juros:	-	-	-
empréstimos	7.925.036	-	7.925.036
financiamentos	-	-	-
debêntures/bonds	-	-	-
Pagamentos de taxas bancárias e demais encargos vinculados à captação de recursos	21.183	-	21.183
Outros pagamentos concernentes à atividade operacional ^(f)	-	-	-
3.2 Investimento	-	-	-
Pagamentos para aquisição de participações societárias	-	-	-
Pagamentos de fornecedores relacionados à aquisição de ativos imobilizados	-	-	-
Pagamentos de fornecedores relacionados à aquisição de ativos intangíveis	-	-	-
Outros pagamentos concernentes à atividade de investimento ^(f)	-	-	-
3.3 Financiamento	-	-	-
Amortizações de empréstimos	-	-	-
Amortizações de financiamentos	-	-	-
Amortizações de debêntures/bonds	-	-	-
Pagamentos de dividendos	-	-	-
Outros pagamentos concernentes à atividade de financiamento ^(f)	-	-	-
3.4 Plano de Recuperação Judicial^(g)	-	-	-
4. Saldo mensal final (1+2-3)	1.652.531	1.000	1.653.531
Saldo em espécie na empresa	-	-	-
Saldos em contas correntes	1.374.163	1.000	1.375.163
Saldos em aplicações financeiras de liquidez imediata	278.368	-	278.368

Em 31 de outubro de 2021, o saldo final de caixa era de R\$ 2.493.720. O saldo 100 % sob gestão das sociedades em recuperação judicial. O saldo final de caixa e equivalentes no final de novembro de 2021 foi de R\$ 1.653.531 (Saldo 99,99% das recuperandas).

Das entradas, R\$ 7.062.256 decorreram de financiamentos bancárias de curto prazo (35% do total de entradas) e R\$ 13.057.590 decorreram do recebimento de valores de clientes (65% do total de entradas).



As saídas totalizaram R\$ 20.966.666. Desse valor, 100% foram gastos operacionais, representado principalmente pelos pagamentos aos fornecedores, representando 46% do valor, 11% pelos pagamentos de salários e benefícios e 38% foram pagamento de empréstimos e financiamentos.

Em suma, a distribuição relativa das entradas e saídas foi similar ao observado em meses anteriores. Os recursos financeiros têm sido aplicados, basicamente, na retomada/manutenção das operações do Grupo (compra de insumos e salários). Pelos dados observados, não houve qualquer movimentação relevante de caixa gerado ou consumido que não tenha relação com os negócios do Grupo.

Os dois próximos gráficos ilustram o comportamento tanto do caixa consolidado (recuperandas e não recuperandas) como o saldo apenas das sociedades sob recuperação judicial.



Gráfico 6 – Saldos finais de caixa e equivalentes das recuperandas e não recuperandas (em R\$): janeiro/2016 a novembro/2021





Gráfico 7 – Saldos finais de caixa e equivalentes apenas das recuperandas (em R\$): janeiro/2016 a novembro/2021

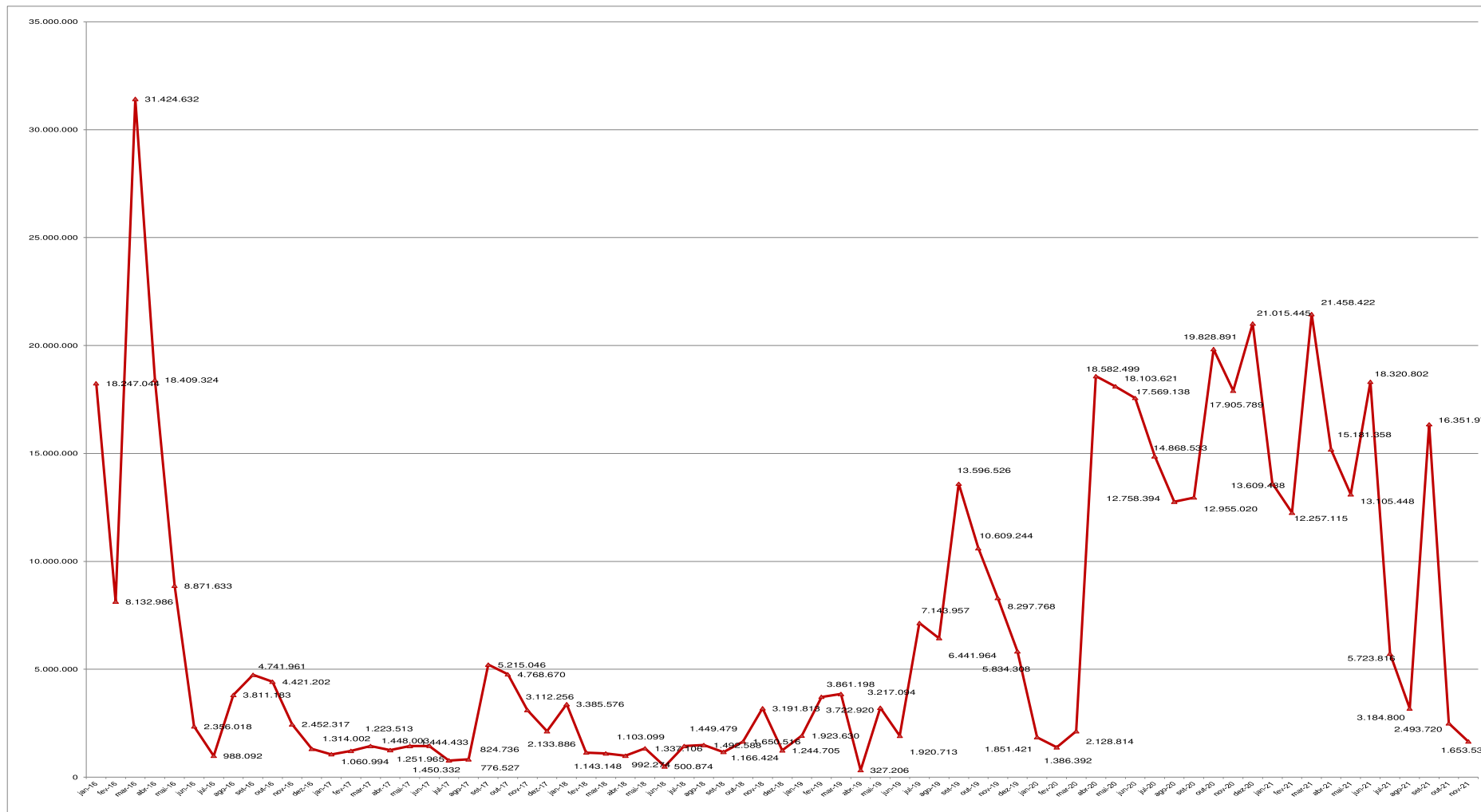
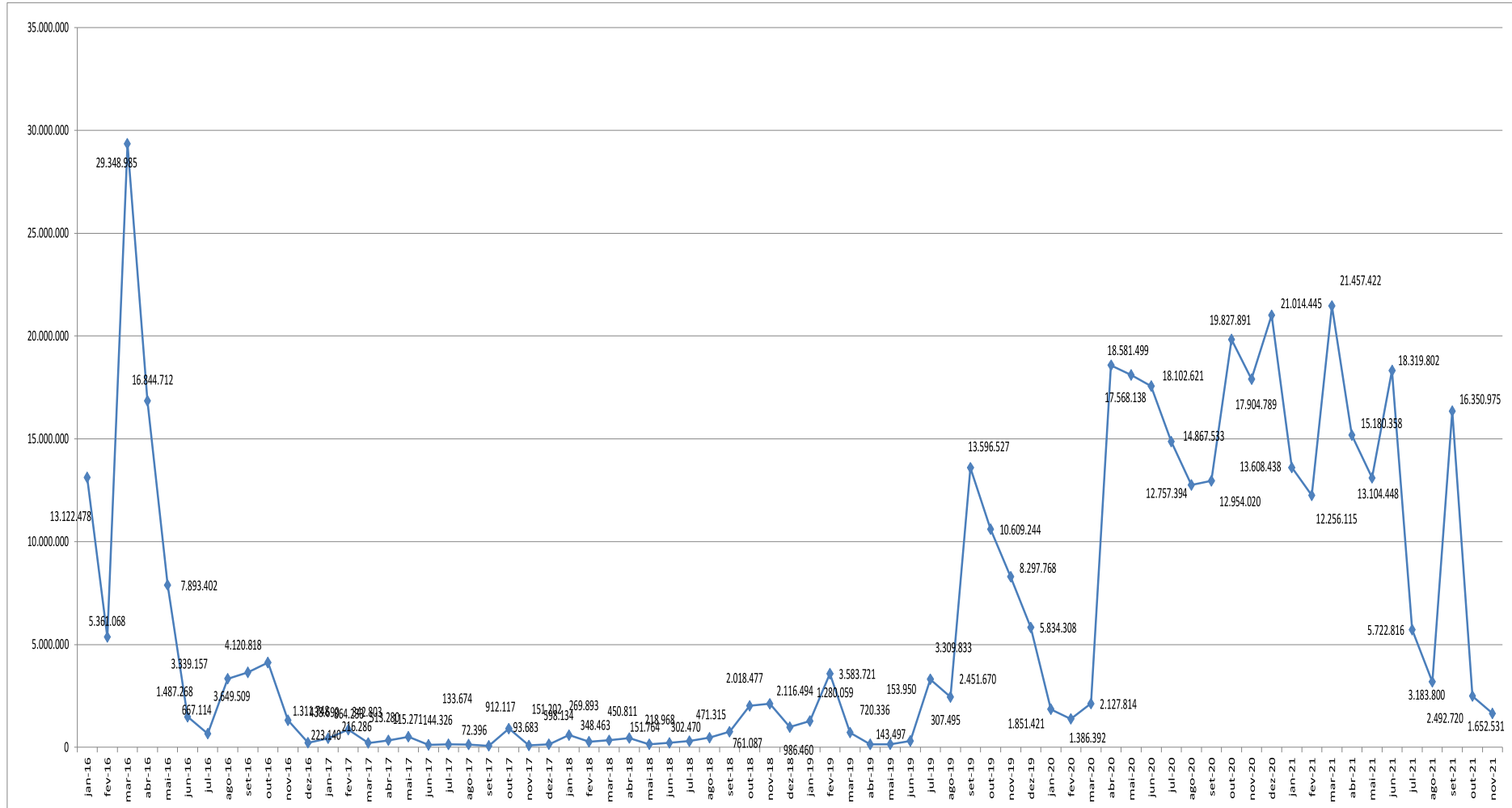

6.1. Perspectivas de resultados futuros

A Gestão nos envia apresentações internas que resumem os esforços empreendidos pela área comercial para retomar o nível de atividades das unidades de produtos. Em respeito ao sigilo negocial e estratégias do Grupo, como de costume, não apresentaremos detalhes desses esforços, tampouco detalhes sobre para quais potenciais clientes houve envio de propostas.

Em relação às perspectivas futuras de geração de resultado e caixa, a mais recente informação comercial que recebemos das Recuperandas tem como referência 30 de novembro de 2021.

A Recuperanda informou nas Demonstrações Financeiras do 3º Trimestre 2021 sobre os contratos de fornecimento sem obrigação de compra. Conforme trecho abaixo:

" Carteira de Pedidos

Em 30 de setembro de 2021, a carteira de pedidos e contratos com obrigação de compra ("Order Backlog") da Companhia no Brasil somou R\$ 51,1 milhões. Na mesma data a Companhia possuía um saldo em contratos de fornecimento de Válvulas e Cabos de Ancoragem, sem obrigação de compra de R\$ 176 milhões (valor atualizado com os respectivos reajustes contratuais). Não estão incluídas nestas cifras licitações vencidas para as quais não foram emitidos os respectivos pedidos ou contratos."

Tabela 7 – Carteira e faturamento: área de produtos (em R\$)

Unidade	Descrição	jan/21	fev/21	mar/21	abr/21	mai/21	jun/21	jul/21	ago/21	set/21	out/21	nov/21
Valmicro - Veranópolis	Carteira	3.469.738	3.417.322	3.249.209	4.743.407	5.715.060	5.397.804	5.590.534	5.053.134	6.520.097	6.029.791	4.902.132
	Faturamento	1.730.063	1.641.315	2.024.946	1.928.051	1.796.979	2.631.542	1.442.951	2.564.384	2.119.923	2.020.974	1.956.564
Mipel - Veranópolis	Carteira	5.228.160	5.828.453	6.455.507	6.488.216	7.347.558	6.995.372	6.658.902	6.985.894	7.689.586	6.652.564	6.673.741
	Faturamento	1.870.101	2.374.735	2.317.054	2.244.560	2.259.633	3.183.988	2.934.977	2.828.877	2.565.574	3.473.843	2.997.278
MNA/Tecval - Nova Odessa	Carteira	15.087.818	12.602.059	12.269.273	17.230.478	18.439.104	19.310.356	18.403.701	19.478.386	36.849.389	41.731.692	40.600.595
	Faturamento	586.659	3.468.977	2.647.033	2.780.419	1.528.615	1.228.330	2.792.100	2.008.895	3.727.708	3.520.571	2.498.122
Lupatech Liners - Feliz	Carteira	0	0	0	0	0	0	0	0	0	0	0
	Faturamento	495	392.788	0	0	0	232.905	137.153	468.021	170.635	199.430	457.869
Lupatech "Ropes" - São Leopoldo	Carteira	0	0	0	0	0	0	0	0	0	0	0
	Faturamento	0	0	0	0	0	0	0	0	0	275.563	13.560



7. Plano de Recuperação Judicial

No decorrer dos trabalhos, considerando que a relação de credores é dinâmica, na medida em que algumas situações controversas se resolvem, até a consolidação do quadro geral de credores alguns ajustes foram e serão realizados.

Assim, às fls. 30.396/30.430 dos autos da Recuperação Judicial foi apresentado o Quadro Geral de Credores Provisório II, com ajustes.

Quanto ao cumprimento do plano de recuperação judicial e pagamento dos credores trabalhistas, consta o seguinte:

” Os Créditos Trabalhistas serão pagos a cada Credor Trabalhista dentro do prazo de 1 (um) ano a contar da Homologação Judicial do Plano, na forma das Cláusulas 4.2.1 a 4.2.3...”

(...)

” Os Créditos Trabalhistas Controvertidos que venham a ser objeto de acordo na Justiça do Trabalho devem ser pagos na forma estabelecida nos respectivos acordos devidamente homologados pela Justiça do Trabalho em decisão definitiva. Em nenhuma hipótese os Créditos Trabalhistas Controvertidos poderão receber tratamento mais benéfico do que aquele dado aos Créditos Trabalhistas Incontrovertidos...”

Conforme consta dos autos os créditos trabalhistas foram pagos nos termos do plano de recuperação aprovado, itens 4.2.1 a 4.2.3 do plano de recuperação.

A Administradora Judicial consolidou as informações com relação ao pagamento aos credores trabalhistas, conforme consta do quadro geral de credores provisório, considerando a aprovação do aditivo ao plano de recuperação em 28 de agosto de 2020 - fls. 30.717/30.740, mencionado neste relatório e a interpretação adotada pelas recuperandas, no que se refere aos créditos controversos e incontroversos, analisando cada caso.

Com relação ao cumprimento do plano de recuperação judicial, para os credores classe II garantia real, classe III quirografário e classe IV ME e EPP, o prazo para pagamento de R\$ 500,00 iniciais findou-se em 17/03/2018. Contudo,



conforme reuniões com os gestores, para efetuar o pagamento é necessário que o Grupo detenha os dados bancários de tais credores, os quais, em sua maioria, não informaram, como previsto no plano.

Até o período deste RMA, agosto de 2021, a recuperanda efetuou o pagamento da nona parcela aos credores classe III - quirografários e a décima segunda parcela aos credores classe II Garantia Real e classe IV - ME e EPP, como previsto no plano, no fluxo de pagamentos. Já foi paga anteriormente, parcela inicial de R\$500,00 por credor classe III - quirografários e credores classe IV - ME e EPP. Há vários credores que não receberam por falta de informação da conta bancária, como também previsto no plano.

Em 26 de dezembro de 2018, houve reunião do conselho de administração, para deliberar e aprovar a 1ª emissão dos bônus de subscrição, em cumprimento da cláusula 10.2 do plano de recuperação judicial, os quais foram subscritos e estão em custódia no banco Bradesco S/A em nome dos credores.

Abaixo, segue a relação dos credores que receberam a parcela inicial de R\$500,00, conforme plano de recuperação judicial, o valor correspondente à nona parcela (classe III), valor correspondente a décima segunda parcela (classe II e classe IV) e o valor referente aos bônus de subscrição:

Quadro 1 – Credores classes II

Nº	Classe	Nome credor/Razão Social	CPF/CNPJ	Moeda	Total Pago	Saldo Remanescente
1	II	BANCO NACIONAL DE DESENVOLVIMENTO ECONÔMICO E SOCIAL	33.657.248/0001-89	BRL	R\$ 25.095.814,20	R\$ 34.506.363,98
1	Total - Classe II (art. 41,II, da LFR): Titulares de créditos com garantia real				R\$ 25.095.814,20	R\$ 34.506.363,98



Quadro 2 – Credores classes III até o momento pagos (Continua...)

Nº	Classe	Nome credor/Razão Social	CPF/CNPJ	Moeda	Total Pago	Saldo Remanescente
1	III	20 TABELÃO DE NOTAS DA CAPITAL	45.566.502/0001-12	BRL R\$	4.200,00	R\$ 4.023,29
2	III	2GET RECRUTAMENTO ESPECIALIZADO S.A	10.646.584/0001-20	BRL R\$	6.000,00	R\$ 5.973,30
3	III	5 ESTRELAS SPECIAL SERV NORTE NORDESTE SERVIÇOS DE LIMPEZA LTD	11.312.620/0005-06	BRL R\$	52.500,00	R\$ 46.439,71
4	III	5 ESTRELAS SPECIAL SERVICE SUL SUDE	11.312.655/0001-11	BRL R\$	24.800,00	R\$ 18.733,19
5	III	A GERADORA ALUGUEL DE MAQUINAS LTDA	33.845.322/0001-90	BRL R\$	38.500,00	R\$ 38.340,84
6	III	A.L. URBANO E CIA LTDA.	07.110.635/0001-90	BRL R\$	600,00	R\$ 1.959,17
7	III	ABASTECEDORA DE COMBUSTIVEL IBIZA L	68.821.172/0001-60	BRL R\$	1.700,00	R\$ 1.978,70
8	III	ABREU FARIA, GOULART & SANTOS SOCIE	19.912.400/0001-00	BRL R\$	3.400,00	R\$ 3.358,15
9	III	ABS AMERICAS	FORNECEDOR EXTERNO	USD R\$	31.320,00	R\$ 31.320,00
10	III	ACEFER FERRAMENTAS E TINTAS LTDA	69.144.806/0001-50	BRL R\$	3.300,00	R\$ 3.261,39
11	III	ACL METAIS LTDA.	01.858.634/0001-42	BRL R\$	8.000,00	R\$ 7.900,00
12	III	AÇOMETAL PRODUTOS SIDERURGICOS LTDA	91.720.904/0001-47	BRL R\$	22.800,00	R\$ 16.703,49
13	III	ACONOVA IND E COM DE METAIS LTDA.	11.337.095/0001-50	BRL R\$	23.900,00	R\$ 23.783,13
14	III	ACOS ITAMARATI COM E DIST LTDA	52.871.407/0001-98	BRL R\$	30.100,00	R\$ 29.955,61
15	III	AÇOS TORRES COMERCIAL E DISTRIBUI. LTDA	07.171.871/0001-17	BRL R\$	4.800,00	R\$ 4.787,97
16	III	ACOTUBO INDUSTRIA E COMERCIO LTDA	43.919.968/0001-29	BRL R\$	72.200,00	R\$ 72.119,91
17	III	ACROS AUTOMACAO INDUSTRIAL LTDA	96.277.934/0001-44	BRL R\$	3.400,00	R\$ 3.314,35
18	III	ACT - SISTEMAS HIDRAULICOS LTDA	55.945.653/0001-35	BRL R\$	14.100,00	R\$ 13.981,53
19	III	AES SUL DIST.GAUCHA DE ENERGIA S/A	02.016.440/0001-62	BRL R\$	26.600,00	R\$ 26.467,35
20	III	AGAPRINT INDUSTRIAL COMERCIAL LTDA	18.204.610/0021-16	BRL R\$	2.500,00	R\$ 2.379,00
21	III	AGASUS INFORMATICA LTDA	04.212.396/0001-91	BRL R\$	2.200,00	R\$ 2.082,49
22	III	AIR LIQUIDE BRASIL LTDA	00.331.788/0055-01	BRL R\$	2.400,00	R\$ 2.211,54
23	III	AKZO NOBEL LTDA	60.561.719/0059-40	BRL R\$	3.000,00	R\$ 2.811,63
24	III	ALBERTO CAMPOS SILVA	236.168.738-00	BRL R\$	900,00	R\$ 1.983,60
25	III	ALCIVAN ANTONIO DE MORAIS FILHO	11.645.786/0001-10	BRL R\$	19.800,00	R\$ 19.610,65
26	III	ALFASEG VIGILANCIA E SEGURANCA LTDA	06.029.385/0001-04	BRL R\$	9.300,00	R\$ 9.121,35
27	III	ALGAR MULTIMIDIA S/A	04.622.116/0001-13	BRL R\$	3.800,00	R\$ 3.760,12
28	III	ALIMAO MAQUINAS E FERRAMENTAS LTDA	45.273.471/0001-01	BRL R\$	4.400,00	R\$ 4.350,00
29	III	ALUFEAL COMERCIO E TRANSPORTES LTDA	00.447.910/0001-17	BRL R\$	1.900,00	R\$ 1.950,00
30	III	ALVES, BARRETO COM E CONSTRUÇÕES LT	13.004.833/0001-72	BRL R\$	1.500,00	R\$ 1.985,42
31	III	AMBITEC LTDA.	00.679.427/0002-49	BRL R\$	2.000,00	R\$ 1.994,98
32	III	AMERICAN BUREAU OF SHIPPING	33.176.249/0004-54	BRL R\$	135.445,35	R\$ 129.124,29
33	III	AMPLA-COMPANHIA DE ELETRICIDADE DO	33.050.071/0001-58	BRL R\$	63.700,00	R\$ 63.637,22
34	III	ANBIMA - ASSOC.BRAS.DAS ENTID. DOS	34.271.171/0007-62	BRL R\$	5.400,00	R\$ 5.400,00
35	III	API - AMERICAN PETROLEUM INSTITUTE	FORNECEDOR EXTERNO	USD R\$	4.250,00	R\$ 4.250,00
36	III	APLIQUIM EQUIPAMENTOS E PRODUTOS OU	54.097.159/0002-86	BRL R\$	40.100,00	R\$ 40.050,48
37	III	ARAFORTE TRANSPORTES E SERVICOS LTD	32.885.816/0001-36	BRL R\$	16.800,00	R\$ 16.779,98
38	III	ARAÚJO E POLICASTRO ADVOGADOS	44.023.620/0002-00	BRL R\$	75.800,00	R\$ 69.742,51
39	III	ARGO SEGUROS BRASIL S A	14.868.712/0001-31	BRL R\$	900,00	R\$ 1.999,71
40	III	ARINOX COMERCIAL LTDA	03.025.815/0001-13	BRL R\$	122.105,24	R\$ 115.720,91
41	III	ARWI REPRESENTAÇÕES COMERCIAIS LTDA	90.364.563/0001-51	BRL R\$	32.600,00	R\$ 32.520,77
42	III	ASA ASSESSORIA DE COMERCIO EXTERIOR	00.147.913/0001-35	BRL R\$	30.000,00	R\$ 23.952,11
43	III	ASIA SHIPPING TRANSP.INTERNACIONAIS	01.137.526/0001-80	BRL R\$	1.400,00	R\$ 1.929,73
44	III	ASS.BRASILEIRA COMP. ABERTAS ABRASCA	43.218.569/0001-30	BRL R\$	6.500,00	R\$ 6.340,00
45	III	ASSAHI MAQUINAS E EQUIPAMENTOS LTDA	48.911.028/0001-07	BRL R\$	2.200,00	R\$ 2.035,91
46	III	ASSEMBLEIAS ONLINE SERV.E INFO.LTDA	09.201.392/0001-21	BRL R\$	1.300,00	R\$ 1.970,28
47	III	ASSOC BRAS DA IND DE MAQ E QUIP	46.390.209/0001-00	BRL R\$	20.000,00	R\$ 13.892,36
48	III	ASSOC. BRASILE. DE MANUT. - ABRAMAN	28.718.393/0001-92	BRL R\$	1.000,00	R\$ 1.940,00
49	III	ASSOC.EMP.DA ZONA ESP.DE NEG. AZEN	07.801.513/0001-40	BRL R\$	1.200,00	R\$ 1.920,00
50	III	ASSOCIACAO BRAS.DOS PROD.IND.DE PET	09.053.328/0001-40	BRL R\$	2.900,00	R\$ 2.768,00
51	III	ASSOCIACAO DESPORTIVA MNA	47.770.508/0001-32	BRL R\$	1.000,00	R\$ 1.940,00
52	III	ASSOCIACAO DOS TAXEIROS DE POJUCA	16.130.759/0001-29	BRL R\$	4.600,00	R\$ 4.525,70
53	III	ASSOCIACAO DR BARTHOLOMEU TACCHINI	87.547.444/0001-20	BRL R\$	33.500,00	R\$ 33.350,24
54	III	ASTM ACESSORIOS,SERV.TEC.METAL.LTDA	63.034.847/0001-07	BRL R\$	50.600,00	R\$ 49.538,71
55	III	AUTO POSTO BOA VISTA LTDA	01.844.150/0001-44	BRL R\$	50.100,00	R\$ 49.902,09
56	III	AUTO POSTO DONA CIDA LTDA	56.728.637/0001-53	BRL R\$	10.000,00	R\$ 9.998,89
57	III	AUTO POSTO TREVÓ LTDA	12.844.510/0001-24	BRL R\$	8.900,00	R\$ 8.759,82
58	III	BALASKA EQUIP IND E COM LTDA	65.555.146/0006-53	BRL R\$	8.300,00	R\$ 8.248,96
59	III	BANCO BRADESCO CARTÕES S.A.	60.746.948/0001-12	BRL R\$	249.550,22	R\$ 241.386,69
60	III	BANCO BRADESCO S.A.	60.746.948/0001-12	BRL R\$	12.823.130,00	R\$ 12.405.747,84
61	III	BANCO ITAU BBA S.A.	17.298.092/0001-30	BRL R\$	14.500,00	R\$ 14.368,63
62	III	BANCO SANTANDER S.A	90.400.888/0001-42	BRL R\$	13.500,00	R\$ 13.395,70
63	III	BANK OF AMERICA MERRILL LYNCH	62.073.200/0001-21	BRL R\$	8.101.080,57	R\$ 7.836.958,67
64	III	BANRISUL ARMAZENS GERAIS S/A	92.721.232/0001-57	BRL R\$	54.300,00	R\$ 48.224,36
65	III	BASSETI IND.E COM.DE INFORMATICA LT	09.190.368/0001-34	BRL R\$	2.200,00	R\$ 2.095,99
66	III	BBTUR VIAGENS E TURISMO LTDA	28.152.684/0005-90	BRL R\$	408.863,84	R\$ 403.794,03
67	III	BDS CONFECÇÕES LTDA (FASA)	84.512.037/0001-99	BRL R\$	64.600,00	R\$ 58.484,00
68	III	BERENICE GILDA RIVEROS ZAMBRANO	227.212.235-34	BRL R\$	2.500,00	R\$ 2.389,03
69	III	BLASER SWISSLUBE DO BRASIL LTDA	04.377.382/0001-28	BRL R\$	24.700,00	R\$ 24.687,17
70	III	BLINDA INDUSTRIA E COMERCIO LTDA	00.142.341/0001-00	BRL R\$	20.400,00	R\$ 20.285,84
71	III	BLUECIELO DO BRASIL SOL.DE GERENCIAMENTO	01.919.256/0001-60	BRL R\$	3.800,00	R\$ 3.731,31
72	III	BM&F BOVESPA S.A. BOLSA DE VALORES,	09.346.601/0001-25	BRL R\$	45.800,00	R\$ 45.622,26
73	III	BNDESPAR	00.383.281/0001-09	BRL R\$	34.543.104,20	R\$ 33.421.597,98
74	III	BOA VISTA SERVICOS S.A (EQUIFAX)	11.725.176/0001-27	BRL R\$	3.300,00	R\$ 3.207,57
75	III	BR SUPLY COM.E DIST.DE SUPRIMENTOS LTDA	09.216.620/0001-37	BRL R\$	40.200,00	R\$ 40.008,68
76	III	BRASIF S/A EXPORTACAO IMPORTACAO	52.226.073/0001-08	BRL R\$	2.900,00	R\$ 2.744,49
77	III	BRASIL TELECOM COMUNICACAO MULTIMID	02.041.460/0001-93	BRL R\$	2.500,00	R\$ 2.329,81
78	III	BRASIL TELECOM S.A.	76.535.764/0002-24	BRL R\$	1.500,00	R\$ 1.919,01
79	III	BRASILMAXI LOGISTICA LTDA	59.530.832/0001-62	BRL R\$	9.900,00	R\$ 9.853,23
80	III	BRASITEST LTDA	48.762.942/0008-00	BRL R\$	18.000,00	R\$ 17.806,55
81	III	BRINDES TIP LTDA	57.008.138/0001-54	BRL R\$	6.600,00	R\$ 6.525,86
82	III	BROADSPAN CAPITAL LLC	FORNECEDOR EXTERNO	BRL R\$	286.458,33	R\$ 286.458,33
83	III	BRUMAKE COMERCIAL E SERVIÇOS LTDA	01.971.570/0001-91	USD R\$	2.300,00	R\$ 2.203,51
84	III	BSM ENGENHARIA S.A.	34.078.154/0010-09	BRL R\$	118.594,83	R\$ 112.293,84
85	III	BT LATAM BRASIL LTDA	74.280.256/0001-36	BRL R\$	56.500,00	R\$ 56.433,34
86	III	BUREAU VERITAS DO BRA.SOC CLAS E CE	33.177.148/0022-80	BRL R\$	1.700,00	R\$ 1.954,56
87	III	C MARINHO LUBRIFICANTES LTDA	18.216.530/0004-80	BRL R\$	16.700,00	R\$ 16.647,23
88	III	CAMARA DE IND.E COM.E SERV.DE CAXIAS-CIC	88.619.747/0001-73	BRL R\$	2.200,00	R\$ 2.082,54

Este documento é cópia do original, assinado digitalmente por SUELI ALEXANDRINA DA SILVA e Tribunal de Justiça do Estado de São Paulo, protocolado em 14/02/2022 às 19:34, sob o número WJMJ22402081600. Para conferir o original, acesse o site <https://esaj.tjsp.jus.br/pastadigital/pg/abrirConferenciaDocumento.do>, informe o processo 0037014-87.2015.8.26.0100 e código C665937

Quadro 2 – Credores classes III até o momento pagos (Continua...)

Nº	Classe	Nome credor/Razão Social	CPF/CNPJ	Moeda	Total Pago	Saldo Remanescente
89	III	CANETTI TRANSPORTES LTDA	11.435.511/0002-33	BRL	R\$ 9.800,00	R\$ 9.613,57
90	III	CARBINOX INDUSTRIA E COMERCIO LTDA	53.261.533/0001-93	BRL	R\$ 31.300,00	R\$ 31.135,11
91	III	CARBOFLEX PROD. E SERVICOS ESPECIAIS	16.180.770/0008-70	BRL	R\$ 8.600,00	R\$ 8.460,00
92	III	CARGOLOG SOLUCOES LOGISTICAS LTDA	04.502.802/0001-50	BRL	R\$ 2.900,00	R\$ 2.744,57
93	III	CARLOS AUGUSTO ZULIANI SANTOS	752.428.007-63	BRL	R\$ 1.400,00	R\$ 1.988,42
94	III	CARMAK REVENDA E LOCAÇÃO DE MAQ.	94.534.237/0001-04	BRL	R\$ 1.800,00	R\$ 1.948,70
95	III	CARPETAO DECORAÇÕES LTDA	38.814.091/0005-03	BRL	R\$ 300,00	R\$ 1.920,00
96	III	CASA DAS CORRENTES LTDA	92.690.478/0003-70	BRL	R\$ 1.200,00	R\$ 1.973,71
97	III	CASA DOS LUBRIFICANTES LTDA	02.004.602/0001-42	BRL	R\$ 7.400,00	R\$ 7.360,00
98	III	CAVALO MARINHO COMBUSTIVEIS LTDA	02.078.557/0001-70	BRL	R\$ 2.300,00	R\$ 2.122,55
99	III	CAVALO MARINHO LUBRIFICANTES LTDA	05.125.217/0001-41	BRL	R\$ 22.100,00	R\$ 21.932,71
100	III	ÇCK AUTOMACAO LTDA	66.087.131/0004-09	BRL	R\$ 3.300,00	R\$ 3.270,00
101	III	CELMAR COM.E. IMPORT. LIMITADA	61.936.522/0005-18	BRL	R\$ 1.800,00	R\$ 1.928,00
102	III	CELSE PASCHOAL	061.820.178-56	BRL	R\$ 11.900,00	R\$ 11.750,00
103	III	CELVI - REVESTIMENTOS GALVANOTECN.L	91.417.345/0001-09	BRL	R\$ 138.053,17	R\$ 131.727,83
104	III	CENTRAL DE AR COMPRIMIDO LTDA	39.346.283/0001-63	BRL	R\$ 4.700,00	R\$ 4.618,45
105	III	CENTRO DE ATIVIDADES EURICO DE AGUI	03.810.480/0009-00	BRL	R\$ 900,00	R\$ 1.927,53
106	III	CENTRO DE INTEGRAC.EMPRESA ESCOLA D	92.954.957/0001-95	BRL	R\$ 1.100,00	R\$ 1.997,70
107	III	CERRO F ADM DE BENS E PARTICIP LTDA	13.667.882/0001-95	BRL	R\$ 894.712,17	R\$ 889.105,00
108	III	CHANQUINI TECNOLOGIA EM ABRASIVOS, EPI'S	57.028.615/0003-05	BRL	R\$ 2.800,00	R\$ 2.736,81
109	III	CHEIM TRANSPORTES S/A	27.181.320/0045-62	BRL	R\$ 15.100,00	R\$ 14.911,50
110	III	CHEM-TREND IND E COM DE PROD QUIM L	55.531.925/0001-50	BRL	R\$ 2.000,00	R\$ 1.963,76
111	III	CHROMAX INDUSTRIA E COMERCIO LTDA	29.336.393/0001-90	BRL	R\$ 3.300,00	R\$ 3.200,00
112	III	CIA DISTRIBUIDORA DE MOTORES CUMMIN	60.509.155/0001-80	BRL	R\$ 7.800,00	R\$ 1.646,39
113	III	CILGASTEC INDUSTRIA,IMPORTACAO E EX	09.078.347/0001-21	BRL	R\$ 11.900,00	R\$ 11.735,84
114	III	CIRNE PNEUS COM.E SERVS.LTDA	35.304.542/0004-85	BRL	R\$ 3.000,00	R\$ 2.900,00
115	III	CISARENTAL ADM. DE BENS LTDA	19.409.573/0001-00	BRL	R\$ 191.998,94	R\$ 184.630,84
116	III	CLARO S.A	40.432.544/0001-47	BRL	R\$ 146.177,41	R\$ 139.761,75
117	III	CLEBER DUQUE RAMOS	13.514.772/0001-93	BRL	R\$ 6.800,00	R\$ 651,12
118	III	CLK SERVICOS NAVAIS S.A.	14.140.880/0002-97	BRL	R\$ 5.000,00	R\$ 4.977,51
119	III	CLODOALDO PRAJO ACO INOX	03.631.507/0001-31	BRL	R\$ 5.000,00	R\$ 4.820,00
120	III	CLOVES DANTAS SANTOS	199.340.925-49	BRL	R\$ 48.100,00	R\$ 41.943,21
121	III	CMA CGM DO BRASIL AGENCIA MARITIMA	05.951.388/0001-30	BRL	R\$ 3.700,00	R\$ 3.590,00
122	III	CND REVESTIMENTOS INDUSTRIAIS LTDA	05.555.492/0001-03	BRL	R\$ 18.100,00	R\$ 17.971,07
123	III	COESTER AUTOMACAO S.A	88.000.955/0001-90	BRL	R\$ 26.900,00	R\$ 20.836,23
124	III	COM. DE PRODUTOS DE PETROLEO CATU L	08.172.020/0001-51	BRL	R\$ 3.000,00	R\$ 2.963,67
125	III	COMABE AUTOMACAO DE ESCRITORIOS LTDA	87.551.867/0001-13	BRL	R\$ 3.100,00	R\$ 3.055,00
126	III	COMERCIAL ELETRICA DW CURITIBA	05.381.281/0001-93	BRL	R\$ 3.200,00	R\$ 3.062,67
127	III	COMERCIO DE PETROLEO R S SILVA LTDA	13.712.435/0004-53	BRL	R\$ 4.600,00	R\$ 4.589,48
128	III	COMISSAO VALORES MOBILIARIOS	29.507.878/0001-08	BRL	R\$ 3.100,00	R\$ 3.025,50
129	III	COMPANHIA DE ELET E DO EST. DA BA	15.139.629/0001-94	BRL	R\$ 34.100,00	R\$ 34.059,31
130	III	COMPANHIA DE LOCACAO DAS AMERICAS	10.215.988/0001-60	BRL	R\$ 116.200,00	R\$ 116.169,34
131	III	COMPANHIA DE SANEAMENTO DE SERGIPE	13.018.171/0001-90	BRL	R\$ 6.800,00	R\$ 6.747,68
132	III	COMPANHIA PAULISTA DE FORÇA E LUZ	33.050.196/0001-88	BRL	R\$ 76.400,00	R\$ 70.993,71
133	III	COMPANHIA PIRATININGA DE FORÇA E LUZ	04.172.213/0001-51	BRL	R\$ 2.300,00	R\$ 2.149,38
134	III	COMPANHIA RIOGRANDENSE DE SANEAME.C	92.802.784/0001-90	BRL	R\$ 2.100,00	R\$ 2.042,95
135	III	CONFEROL-COML. DE FERR.E PROD. IND.	02.435.456/0001-00	BRL	R\$ 22.300,00	R\$ 22.296,40
136	III	CONFIANCA MUDANCAS E TRANSPORTES LT	07.223.878/0041-22	BRL	R\$ 67.800,00	R\$ 61.643,35
137	III	CONSELHO REG. ENG. ARQ. E AGR. EST. SP	60.985.017/0001-77	BRL	R\$ 3.200,00	R\$ 3.114,96
138	III	CONSELHO REG. ENG. E AGRON. DO RN -	08.025.934/0001-90	BRL	R\$ 3.800,00	R\$ 3.618,34
139	III	CONSELHO REGIONAL DE ENG. ARQ E AGR	27.055.235/0001-37	BRL	R\$ 1.300,00	R\$ 1.917,54
140	III	CONSELHO REGIONAL DE ENGENHARIA E A	13.136.890/0001-05	BRL	R\$ 2.900,00	R\$ 2.809,85
141	III	CONSELHO REGIONAL ENG. AGRONOMIA SERGIPE	34.280.596/0001-80	BRL	R\$ 1.200,00	R\$ 1.946,26
142	III	CONSERVADORA LUSO BRASILEIRA S.A CO	33.104.423/0001-00	BRL	R\$ 29.900,00	R\$ 29.710,31
143	III	CONSULTORA FENIX	FORNEDOR EXTERNO	BRL	R\$ 3.600,00	R\$ 3.534,43
144	III	CONTINENTAL FERRAM. E EQUIP. LTDA.	01.625.708/0001-09	BRL	R\$ 1.900,00	R\$ 1.957,35
145	III	COOP DOS TRANSP DE CARGAS DE URUGUA	03.640.015/0001-02	BRL	R\$ 16.500,00	R\$ 16.497,45
146	III	COOPERATIVA DOS CONDUTORES AUTON DE	48.549.331/0001-01	BRL	R\$ 6.200,00	R\$ 84,32
147	III	COOPERATIVA DOS PROFISSIONAIS MARIT	05.352.454/0001-45	BRL	R\$ 6.500,00	R\$ 6.304,75
148	III	COPYMASTER COMERCIAL LTDA.	58.532.623/0001-95	BRL	R\$ 3.000,00	R\$ 2.936,80
149	III	COSCO BRASIL S/A - SÃO PAULO	02.502.234/0002-43	BRL	R\$ 13.650,00	R\$ 13.650,00
150	III	COSCO BRASIL S/A - SÃO PAULO.	02.502.234/0001-62	BRL	R\$ 2.900,00	R\$ 2.755,00
151	III	COTEMA COM.E TEC.DE MAQUINAS LTDA	43.141.431/0001-80	BRL	R\$ 22.400,00	R\$ 16.329,35
152	III	COTIMA COM. TINTAS DE MACAE LTDA	27.017.797/0001-96	BRL	R\$ 25.300,00	R\$ 19.247,75
153	III	CPFL COMERCIALIZACAO BRASIL SA	04.973.790/0001-42	USD	R\$ 106.200,00	R\$ 106.150,71
154	III	CREA-CONSELHO REGIONAL DE ENGENHARI	15.233.026/0001-57	BRL	R\$ 3.900,00	R\$ 3.837,01
155	III	CRUZAÇO FUNDIÇÃO E MECÂNICA LTDA.	62.249.248/0001-48	BRL	R\$ 4.100,00	R\$ 4.077,20
156	III	CST LATINOAMERICA COM.PROD.ELETRICO	05.800.138/0001-99	BRL	R\$ 6.300,00	R\$ 6.189,75
157	III	CTBC MULTIMÍDIA DATA NET S/A	04.622.116/0011-95	BRL	R\$ 18.300,00	R\$ 18.229,65
158	III	DAIANE DA SILVA FIALHO	008.197.380-26	BRL	R\$ 1.000,00	R\$ 2.000,00
159	III	DALTEC INSTRUMENTOS DE MEDICAO LTDA	07.248.574/0001-22	BRL	R\$ 1.900,00	R\$ 1.994,35
160	III	DANA INDUSTRIAS LTDA	00.253.137/0004-09	BRL	R\$ 5.700,00	R\$ 5.670,19
161	III	DATABRAS INFORMATICA LTDA	29.771.961/0001-81	BRL	R\$ 25.000,00	R\$ 24.938,57
162	III	DC AR IMP EXP IND COM MANU REPR LTD	04.815.313/0001-59	BRL	R\$ 7.000,00	R\$ 7.000,00
163	III	DC LOGISTICS BRASIL LTDA	74.182.593/0001-90	BRL	R\$ 7.100,00	R\$ 980,40
164	III	DELL COMPUTADORES DO BRASIL LTDA	72.381.189/0001-10	BRL	R\$ 11.600,00	R\$ 11.428,55
165	III	DELOITTE TOU TOHM AUD INDEP	49.928.567/0010-02	BRL	R\$ 12.700,00	R\$ 12.500,49
166	III	DENMAR LOGISTICA E TRANSP. LTDA	07.805.442/0001-54	BRL	R\$ 223.087,76	R\$ 196.918,41
167	III	DEPARTAMENTO DE TRÁNSITO EST RJ	30.295.513/0001-38	BRL	R\$ 1.200,00	R\$ 1.964,03
168	III	DEPARTAMENTO ESTADUAL DE TRÁNSITO	13.195.920/0001-54	BRL	R\$ 20.700,00	R\$ 20.520,68
169	III	DEPARTAMENTO ESTADUAL DE TRÁNSITO D	01.560.393/0001-50	BRL	R\$ 4.500,00	R\$ 4.432,49
170	III	DEPARTAMENTO ESTADUAL DE TRÁNSITO DO	28.162.105/0001-66	BRL	R\$ 6.700,00	R\$ 6.516,98
171	III	DET NORSKE VERITAS CERTIFICADORA LTDA	00.603.542/0001-59	BRL	R\$ 6.100,00	R\$ 6.077,79
172	III	DIPEL PECAS E SERVICOS LTDA	60.140.720/0001-84	BRL	R\$ 3.700,00	R\$ 3.592,56
173	III	DISPAPEL MATS E EQUIPS P/EMB.LTDA	88.583.307/0001-03	BRL	R\$ 1.800,00	R\$ 1.948,62
174	III	DISTRIBUIDORA CAVALO MARINHO LTDA	01.705.138/0002-30	BRL	R\$ 9.000,00	R\$ 8.823,78
175	III	DRAGER SAFETY DO BRASIL EQ.DE SEGUR	07.857.433/0001-07	BRL	R\$ 200,00	R\$ 1.939,90
176	III	DURAZZO & CIA.LTDA	61.190.120/0001-93	BRL	R\$ 2.700,00	R\$ 2.673,00



Quadro 2 – Credores classes III até o momento pagos (Continua...)

Nº	Classe	Nome credor/Razão Social	CPF/CNPJ	Moeda	Total Pago	Saldo Remanescente
177	III	DURUM DO BRASIL IMP.COM E EXP.LTDA	01.272.875/0001-05	BRL R\$	2.800,00	R\$ 2.704,10
178	III	ECEL - ELETRO COML ERGON LTDA	86.750.015/0001-92	BRL R\$	100,00	R\$ 1.928,52
179	III	ECOLOGIKA AMBIENTAL TRANPORTE E LOC	12.483.353/0001-79	BRL R\$	91.073,96	R\$ 79.908,64
180	III	EDILENE HADAD TOMAS BARBA	122.519.228-57	BRL R\$	5.500,00	R\$ 5.309,28
181	III	EFITRANS TRANSPORTES LTDA	00.650.831/0005-32	BRL R\$	10.600,00	R\$ 10.408,77
182	III	EIDT CIRIEX COM E IND DE DIST ELEV LTDA	94.928.959/0001-35	BRL R\$	4.100,00	R\$ 4.025,98
183	III	ELETRO TECNICA INTERLAGOS IND E COM	08.222.085/0001-64	BRL R\$	9.300,00	R\$ 3.225,14
184	III	ELETRO TECNICA TSUKAMOTO LTDA	57.093.544/0001-62	BRL R\$	500,00	R\$ 1.952,00
185	III	EMBACOL EMBALAGENS LTDA.	67.589.689/0001-02	BRL R\$	8.100,00	R\$ 2.100,00
186	III	EMBASA-EMP.BAIANA DE ÁGUAS E SANEA.	13.504.675/0001-10	BRL R\$	14.000,00	R\$ 7.942,98
187	III	EMERSON PROCESS MANAGEMENT LTDA	43.213.776/0001-00	BRL R\$	50.700,00	R\$ 50.551,04
188	III	EMIC EQUIP E SIST DE ENSAIO LTDA	62.486.923/0001-52	BRL R\$	6.800,00	R\$ 6.686,39
189	III	EMPRESA BRASILEIRA CORREIOS E TELEGRAFOS	34.028.316/0026-61	BRL R\$	15.100,00	R\$ 8.900,19
190	III	EMPRESA BRASILEIRA DE TELECOM.S A	33.530.486/0342-95	BRL R\$	3.700,00	R\$ 3.649,45
191	III	EMPRESA INDÚSTRIA DE FELTROS SANTA	60.730.512/0001-35	BRL R\$	42.700,00	R\$ 42.679,03
192	III	ENDRESS + HAUSER CONT E AUTO LTDA	49.423.619/0001-06	BRL R\$	14.100,00	R\$ 13.922,64
193	III	ENERGY POWER ASSESSORIA E CONSUL LT	13.780.882/0001-05	BRL R\$	2.500,00	R\$ 2.380,00
194	III	ENGENMASA - ENGENHARIA E MATERIAIS LTDA.	47.034.509/0001-19	BRL R\$	157.300,00	R\$ 157.165,21
195	III	ENGEPETROL LTDA	12.644.621/0001-97	BRL R\$	3.400,00	R\$ 3.254,00
196	III	ERNST & YOUNG ASSESSORIA EMPRESARIA	59.527.788/0001-31	BRL R\$	10.300,00	R\$ 4.284,65
197	III	ESCRITA COMERCIO E SERVIÇOS LTDA	16.306.870/0001-23	BRL R\$	1.700,00	R\$ 1.975,00
198	III	ESSAR OILFIELD SERVICES INDIA LIMIT	FORNECEDOR EXTERNO	BRL R\$	817.461,56	R\$ 817.461,56
199	III	ESSENCIS SOLUÇÕES AMBIENTAIS S/A	40.263.170/0008-50	BRL R\$	6.600,00	R\$ 6.500,00
200	III	ESTADO DA BAHIA	13.937.032/0001-60	BRL R\$	2.600,00	R\$ 2.588,67
201	III	ESTAPOSTES TRANSPORTES RODOVIARIOS	45.110.319/0001-03	BRL R\$	17.200,00	R\$ 17.000,75
202	III	ESV EMPRESA SERGIPIANA DE VIGILANCIA	16.208.738/0001-89	BRL R\$	14.400,00	R\$ 14.290,64
203	III	ESX RIO DAS OSTRAS TRANSP E TURISMO	01.211.210/0001-91	BRL R\$	51.600,00	R\$ 51.565,33
204	III	ETEP INDÚSTRIA METALÚRGICA LTDA	40.602.633/0001-94	BRL R\$	3.300,00	R\$ 3.232,01
205	III	EUROCORD	FORNECEDOR EXTERNO	USD R\$	2.068,25	R\$ 2.068,25
206	III	EUROSUL FORNECEDORA DE NAVIOS LTDA	03.178.524/0001-65	BRL R\$	9.500,00	R\$ 9.411,00
207	III	EVEREST ELETRICIDADE LTDA	67.424.895/0007-58	BRL R\$	4.200,00	R\$ 4.134,23
208	III	EXPEDITORS INTERNATIONAL DO BRASIL	00.711.083/0003-99	BRL R\$	3.500,00	R\$ 3.464,51
209	III	EXPRESSO MERCURIO S.A.	95.591.723/0119-00	BRL R\$	1.800,00	R\$ 1.988,50
210	III	EXPRESSO NEPOMUCENO S/A	19.368.927/0014-21	BRL R\$	23.500,00	R\$ 17.459,57
211	III	EXPRESSO SAO MIGUEL LTDA	00.428.307/0005-11	BRL R\$	2.200,00	R\$ 2.105,11
212	III	EXTERRAN MANUTENCAO INDUSTRIAL LTDA	13.997.333/0001-89	EUR R\$	2.000,00	R\$ 2.000,00
213	III	F. AMARAL FILHO - EM LIQUIDAÇÃO	15.125.214/0001-61	BRL R\$	18.900,00	R\$ 18.758,00
214	III	F. LOPES PUBLICIDADE LTDA	05.702.124/0001-32	BRL R\$	39.136,08	R\$ 29.682,84
215	III	FABRIL TECNICA DE ELEM PADRONIZADOS LTDA	00.303.119/0001-33	BRL R\$	16.500,00	R\$ 16.364,10
216	III	FAIRFAX BRASIL SEGUROS CORPORATIVOS	10.793.428/0001-92	BRL R\$	35.100,00	R\$ 35.028,65
217	III	FEARNLEY PROCTER BRASIL SERVICOS	05.369.690/0002-55	BRL R\$	1.700,00	R\$ 1.993,75
218	III	FEICIAL INDUSTRIA E COMERCIO LTDA	02.440.194/0001-71	BRL R\$	2.400,00	R\$ 2.301,46
219	III	FEDERACAO DAS INDUSTRIAS DO ESTADO SP	62.225.933/0001-34	BRL R\$	24.200,00	R\$ 24.047,55
220	III	FEDERAÇÃO INDUSTRIAS DO ESTADO DO RJ	42.422.212/0001-07	BRL R\$	48.400,00	R\$ 48.300,12
221	III	FEDERAL EXPRESS CORPORATION	00.676.486/0001-82	BRL R\$	4.100,00	R\$ 3.951,25
222	III	FELICIANO CEBREIRO LORENZO FILHO	238.231.355-20	BRL R\$	2.300,00	R\$ 2.281,36
223	III	FERIMPORT COM. REP. E IMPOR. LTDA	01.791.324/0001-58	BRL R\$	4.000,00	R\$ 3.855,58
224	III	FERLEX VIATURAS E EQUIPAMENTOS LTDA	49.073.331/0001-40	BRL R\$	6.000,00	R\$ 6.000,00
225	III	FERRAMENTAS GERAIS CO. E IMPORTACAO S.A	92.664.028/0026-08	BRL R\$	3.300,00	R\$ 3.175,39
226	III	FERRARI ORGANIZACAO E AVALIACOES PA	93.272.003/0001-65	BRL R\$	31.400,00	R\$ 25.288,00
227	III	FH CONSULTORIA EMPRESARIAL LTDA	07.592.315/0001-14	BRL R\$	24.500,00	R\$ 24.399,11
228	III	FILDI HOTEL LTDA	07.220.177/0001-42	BRL R\$	10.300,00	R\$ 10.245,44
229	III	FINANCIADORA DE ESTUDOS E PROJETO - FINEP	33.749.086/001-09	BRL R\$	5.326.041,25	R\$ 5.152.026,75
230	III	FIRSTEAM CONSULTING S.A.	11.707.745/0001-01	BRL R\$	15.400,00	R\$ 15.282,39
231	III	FIT RECURSOS HUMANOS LTDA.	11.453.265/0001-61	BRL R\$	2.200,00	R\$ 2.176,75
232	III	FLEXSIL SISTEMA SULBRASILEIRO DE TR	08.642.771/0001-94	BRL R\$	9.500,00	R\$ 9.319,53
233	III	FLUCOR SERVICE LTDA	02.686.054/0006-92	BRL R\$	7.000,00	R\$ 908,60
234	III	FLUTROL COM. CONTR.DE FLUIDOS LTDA	68.351.204/0001-00	BRL R\$	3.200,00	R\$ 3.044,43
235	III	FLUXO SOLUÇÕES INTEGRADAS LTDA	34.213.025/0003-57	BRL R\$	4.300,00	R\$ 4.235,11
236	III	FOCCO INFORMATICA LTDA.	93.200.111/0001-22	BRL R\$	3.700,00	R\$ 3.686,57
237	III	FRANCISCO FAGNER MORAIS DA SILVA	012.125.254-00	BRL R\$	21.500,00	R\$ 21.448,00
238	III	FRANCISCO MOURA PERICIAS CONTABEIS LTDA	62.573.795/0001-84	BRL R\$	6.450,00	R\$ 926,95
239	III	FRATI SUPRIMENTOS INDUSTRIAIS LTDA	10.556.094/0001-33	BRL R\$	2.700,00	R\$ 2.550,00
240	III	FROHN BRASIL GRANALHAS INDUSTRIAIS LTDA	07.108.697/0001-68	BRL R\$	1.600,00	R\$ 1.983,12
241	III	FUCHS DO BRASIL S/A	43.995.646/0001-69	BRL R\$	800,00	R\$ 1.990,10
242	III	FULL CARGO SERVIÇOS LTDA	30.689.210/0001-08	BRL R\$	2.700,00	R\$ 2.661,08
243	III	FUNDAÇÃO DE CIENCIA APLICACOES E TE	51.619.104/0001-10	BRL R\$	16.100,00	R\$ 16.004,00
244	III	FUNDAÇÃO LUIS ENGLERT	92.971.845/0001-42	BRL R\$	54.900,00	R\$ 54.820,00
245	III	FUNDO DE INVESTIMENTO EM DIREITOS CREDITÓRIOS FIDC PREMIUM (DIVIDA BANC	06.018.364/0001-85	BRL R\$	10.867.186,56	R\$ 10.513.376,26
246	III	FUNDO DE INVESTIMENTO IMOBILIARIO B	13.551.286/0001-45	BRL R\$	328.413,91	R\$ 316.698,22
247	III	FUSION INFORMATICA LTDA	13.224.486/0001-93	BRL R\$	29.400,00	R\$ 23.362,20
248	III	GASKET (SUZHOU) VALVE COMPONENTS CO	FORNECEDOR EXTERNO	BRL R\$	16.857,50	R\$ 16.857,50
249	III	GB OLEOHIDRAULICA LTDA.	04.555.417/0001-71	BRL R\$	2.500,00	R\$ 2.491,60
250	III	GETULIO JONE DA SILVA GOULART	006.049.175-20	BRL R\$	88.100,00	R\$ 87.960,16
251	III	G-INTER TRANSPORTES INTERNACIONAIS	05.332.260/0001-88	BRL R\$	2.600,00	R\$ 2.471,17
252	III	GLOBAL POWDER E METAIS LTDA-FILIAL	11.074.530/0002-81	BRL R\$	16.900,00	R\$ 16.850,26
253	III	GLOBOMAR COMERCIAL LTDA	36.293.264/0001-28	BRL R\$	6.300,00	R\$ 6.185,30
254	III	GOL SEGURANCA E VIGILANCIA LTDA	04.809.629/0001-38	BRL R\$	8.200,00	R\$ 8.194,61
255	III	GP MULTI SERVIÇOS LTDA.	51.314.375/0001-67	BRL R\$	41.500,00	R\$ 35.386,65
256	III	GPCM LLC	09.349.029/0001-58	USD R\$	14.230.900,00	R\$ 14.230.838,13
257	III	GRADUS CONSULTORIA DE GESTAO LTDA	01.639.500/0001-30	BRL R\$	209.600,00	R\$ 209.693,40
258	III	GRUPO ENGENHARIA LTDA	64.598.857/0001-38	USD R\$	751.277,09	R\$ 725.732,88
259	III	GRUPPEN SERVIÇOS DE INFORMATICA LTD	07.442.435/0001-35	BRL R\$	32.900,00	R\$ 32.805,31
260	III	GSI BRASIL ASSOC. BRAS. AUTOMACAO	53.197.141/0001-02	BRL R\$	100,00	R\$ 1.958,00
261	III	GYNTUBOS INDUSTRIAIS LTDA	04.394.627/0001-25	BRL R\$	2.400,00	R\$ 2.237,55
262	III	H M TRANSPORTES LTDA	35.779.768/0003-51	BRL R\$	49.800,00	R\$ 49.632,61
263	III	HALLITE BRASIL TECN EM VEDAC LTDA	08.772.476/0001-52	BRL R\$	59.100,00	R\$ 59.046,43
264	III	HAMBURG SUD BRASIL LTDA	60.867.520/0001-28	BRL R\$	6.000,00	R\$ 5.879,12



Quadro 2 – Credores classes III até o momento pagos (Continua...)

Nº	Classe	Nome credor/Razão Social	CPF/CNPJ	Moeda	Total Pago	Saldo Remanescente
265	III	HERRNKNECHT DO BRASIL MAQUINAS E EQUIPAMENTOS LTDA	07.131.649/0001-90	BRL R\$	33.800,00	R\$ 33.672,87
266	III	HI TECNOLOGIA IND E COM LTDA	60.787.124/0001-90	BRL R\$	600,00	R\$ 1.922,09
267	III	HIDRACROMO HIDRAULICO E CROMAGEM LT	09.310.632/0001-26	BRL R\$	9.900,00	R\$ 9.828,92
268	III	HIRSA SIST AUTOMACAO CONTROL LTDA	27.632.330/0001-56	BRL R\$	21.700,00	R\$ 21.673,60
269	III	HK CHANGLI ENTERPRISE LIMITED	FORNECEDOR EXTERNO	BRL R\$	5.716,94	R\$ 5.716,94
270	III	HONEYWELL DO BRASIL LTDA.	61.338.844/0001-31	BRL R\$	2.800,00	R\$ 2.778,95
271	III	HYDRATIGHT EQUIPAM., SERVICOS E IND	07.404.800/0001-17	BRL R\$	3.400,00	R\$ 3.268,33
272	III	HY-LOK BRASIL LTDA	04.933.415/0001-79	BRL R\$	3.400,00	R\$ 3.303,81
273	III	HYPER LIFT COMERCIO E SERVICOS LTDA	12.061.233/0001-83	BRL R\$	65.600,00	R\$ 65.564,01
274	III	HYTORC DO BRASIL IMPORT & EXPORT LT	03.574.972/0002-69	BRL R\$	4.100,00	R\$ 3.946,12
275	III	I L URBANO & CIA LTDA	02.834.171/0001-41	BRL R\$	6.600,00	R\$ 6.529,29
276	III	IAB - INSTITUTO AMBIENTAL BRASIL	66.995.762/0001-83	BRL R\$	3.000,00	R\$ 3.000,00
277	III	IBRAV ACESSORIOS INDUSTRIAIS LTDA.	04.438.056/0001-83	BRL R\$	58.200,00	R\$ 58.159,30
278	III	IMPORTADORA DE ROLAMENTOS RADIAL LT	62.014.030/0004-57	USD R\$	6.450,00	R\$ 4.764,08
279	III	IMPORTECNICA S/A.	61.068.656/0001-30	BRL R\$	500,00	R\$ 1.937,00
280	III	IND BRASILEIRA DE INFLAVEIS NAUTIKA	47.262.407/0001-50	BRL R\$	51.100,00	R\$ 50.925,00
281	III	INDUSTRIA METALURGICA JACAREI LTDA	10.320.303/0001-45	BRL R\$	2.100,00	R\$ 2.481,97
282	III	INEBRAS IND DE ESCOVAS DO BRASIL LT	52.547.163/0001-92	BRL R\$	1.800,00	R\$ 1.988,69
283	III	INST.EUVALDO LODI NUCLIO REG. ALAGO	12.157.863/0001-56	BRL R\$	700,00	R\$ 1.940,00
284	III	INST.NAC. METROL. NORM. E QUAL. INM	00.682.270/0003-20	BRL R\$	3.800,00	R\$ 3.799,00
285	III	INSTITUTO BRAS DO MEIO AMBIENTE E D	03.659.166/0018-50	BRL R\$	34.600,00	R\$ 34.536,71
286	III	INSTITUTO DO MEIO AMBIENTE	13.220.686/0001-78	BRL R\$	300,00	R\$ 1.950,00
287	III	INSTITUTO EUVALDO LODI-HEL-ES	28.164.937/0001-11	BRL R\$	1.100,00	R\$ 1.972,00
288	III	INSTITUTO NAC.PROPRIIDADE INDUSTRIA	42.521.088/0001-37	BRL R\$	700,00	R\$ 1.960,00
289	III	INTERSEA AMBIENTAL COMERCIO E SERVI	07.110.546/0001-44	BRL R\$	107.900,00	R\$ 107.707,95
290	III	IOB INFORM. OBJET. PUBLIC. JURID. L	43.217.850/0001-59	BRL R\$	2.500,00	R\$ 2.335,85
291	III	IORGA OLEOS E PROTETIVOS INDS LTDA	60.582.178/0001-10	BRL R\$	6.200,00	R\$ 6.200,00
292	III	IRACEMA DE SOUZA SILVA	07.091.687/0001-67	BRL R\$	1.200,00	R\$ 1.963,95
293	III	ISA DISTRITO 4	59.951.970/0001-15	BRL R\$	3.100,00	R\$ 2.942,50
294	III	ISCAR DO BRASIL COMERCIAL LTDA	00.286.462/0001-17	BRL R\$	5.500,00	R\$ 5.368,26
295	III	ITAU SEGUROS S/A	61.557.039/0001-07	BRL R\$	11.400,00	R\$ 11.297,13
296	III	ITS TECNOLOGIA E INFORMACAO LTDA	94.914.694/0001-16	BRL R\$	32.200,00	R\$ 32.137,53
297	III	J B E TRANSPORTES E LOGISTICA LTDA	14.802.611/0001-68	BRL R\$	16.300,00	R\$ 16.300,00
298	III	J M BEZERRA & CIA LTDA	08.510.133/0009-77	BRL R\$	5.500,00	R\$ 5.440,80
299	III	JATEX TRANSPORTES LTDA	39.124.797/0001-74	BRL R\$	100,00	R\$ 1.977,80
300	III	JC METALS METALURGICA LTDA	09.479.492/0001-14	BRL R\$	600,00	R\$ 1.923,54
301	III	JGB EQUIPAMENTOS DE SEGURANCA SA	90.278.565/0001-28	BRL R\$	6.600,00	R\$ 6.487,40
302	III	JIVANILSON CUNHA DO NASCIMENTO	13.805.622/0001-39	BRL R\$	14.100,00	R\$ 13.963,25
303	III	JLT BRASIL CORRETAGEM DE SEGUROS LT	60.259.827/0001-46	BRL R\$	72.800,00	R\$ 72.792,43
304	III	JOAO MIRANDA DE SOUZA	08.428.542/0001-71	BRL R\$	5.900,00	R\$ 5.754,52
305	III	JORGE FRANCISCO ALVAREZ DE JESUS	134.001.798-92	BRL R\$	1.000,00	R\$ 1.915,64
306	III	JORGE MANCHUR & CIA LTDA	77.024.644/0001-44	BRL R\$	7.400,00	R\$ 7.334,88
307	III	JOSE MARIA ALMERON DE ARRUDA	02.458.786/0001-10	BRL R\$	300,00	R\$ 1.916,79
308	III	JSL S/A	52.548.435/0001-79	BRL R\$	498.678,07	R\$ 481.481,79
309	III	KATIA BELIANE C DE OLIVEIRA	13.787.012/0001-50	BRL R\$	6.200,00	R\$ 6.180,30
310	III	KENNASUL DIST.E REPRESENTACAO LTDA	11.034.237/0001-00	BRL R\$	15.800,00	R\$ 9.757,27
311	III	KESTRA UNIVERSAL SOL.IND.COM.IMP.LTDA	60.627.221/0001-16	BRL R\$	7.000,00	R\$ 6.891,98
312	III	KLINTEX INSUMOS INDUSTRIAIS LTDA	93.360.162/0001-11	BRL R\$	2.600,00	R\$ 2.441,00
313	III	KORN/FERRY INTERNATIONAL CONSULTORI	46.381.448/0001-01	BRL R\$	67.500,00	R\$ 61.362,07
314	III	KPMG AUDITORES INDEPENDENTES	57.755.217/0005-52	BRL R\$	819.484,23	R\$ 791.725,33
315	III	KUEHNE+NAGEL SERV. LOGISTICOS LTDA	02.886.427/0024-50	BRL R\$	8.100,00	R\$ 7.927,06
316	III	L AMORIM LOCAÇÃO DE EQUIP. LTDA	16.311.011/0001-22	BRL R\$	24.300,00	R\$ 24.200,00
317	III	LEIVAL SERVIÇOS COMERCIO LTDA	16.198.632/0001-41	BRL R\$	19.000,00	R\$ 18.909,64
318	III	LEMASA IND. E CO.DE BOMBAS DE ALTA P	61.991.667/0001-98	BRL R\$	18.100,00	R\$ 18.100,00
319	III	LEONAN VIEIRA MOUTINHO 13959453736	15.620.363/0001-05	BRL R\$	1.600,00	R\$ 1.903,70
320	III	LEPOK INFORMATICA E PAPELARIA LTDA	61.780.615/0002-53	BRL R\$	3.500,00	R\$ 3.388,92
321	III	LEVEL 3 COMUNICACOES DO BRASIL LTDA	72.843.212/0011-13	BRL R\$	26.300,00	R\$ 20.184,30
322	III	LIBERTY SEGUROS S/A	61.550.141/0001-72	BRL R\$	11.000,00	R\$ 10.883,00
323	III	LIBRAPORT CAMPINAS S.A	03.795.647/0002-26	BRL R\$	156.407,87	R\$ 149.836,24
324	III	LIGER CLEAN COMERCIAL LTDA.	32.288.540/0003-70	BRL R\$	1.000,00	R\$ 1.963,85
325	III	LIGHTPRINT IND. E COME. DE ADESIVOS	64.876.451/0001-70	BRL R\$	1.000,00	R\$ 1.921,00
326	III	LOCALIZA RENT A CAR SA	16.670.085/0250-69	BRL R\$	20.900,00	R\$ 14.714,73
327	III	LOCAR GUINDASTES E TRANSP. INTERM LT	43.368.422/0020-90	BRL R\$	33.400,00	R\$ 33.217,22
328	III	LOCAVEL LOCAÇÃO DE VEIC E SERV LTDA	00.388.838/0001-02	BRL R\$	33.000,00	R\$ 33.000,00
329	III	LTM BRASIL TRANSPORTE LTDA	04.543.811/0001-90	BRL R\$	2.400,00	R\$ 2.251,02
330	III	LUBRIFICANTES J. SAMPAIO LTDA	40.283.220/0001-22	BRL R\$	3.800,00	R\$ 3.721,18
331	III	LUCIANI E ASSOCIADOS ARQUITETURA SC	55.489.405/0001-27	BRL R\$	1.400,00	R\$ 1.905,10
332	III	LUTEX MAQUINAS E FERRAMENTAS LTDA	51.051.811/0002-33	BRL R\$	5.500,00	R\$ 5.398,34
333	III	LUMAR DE MACAE COM.E REPRESENTACAO	31.425.242/0001-50	BRL R\$	12.800,00	R\$ 12.605,50
334	III	LUZ PUBLICIDADE SP SUL LTDA	50.750.298/0001-25	BRL R\$	3.700,00	R\$ 3.517,03
335	III	M I SWACO DO BRASIL - COM SERV E MI	15.185.358/0003-75	BRL R\$	80.700,00	R\$ 74.530,34
336	III	M.R. ALIMENTAÇÃO INDUSTRIAL LTDA	05.911.108/0001-50	BRL R\$	19.900,00	R\$ 19.748,51
337	III	MACHADO MEYER,SENDACZ E OPICE ADVOG	45.762.077/0001-37	BRL R\$	11.700,00	R\$ 11.552,35
338	III	MAGAR ADMINISTRACAO E PARTICIPACOES	91.164.954/0001-95	BRL R\$	99.337,11	R\$ 93.070,81
339	III	MAQUI COMERCIO IMPORTACAO EXPORTACA	44.413.441/0001-90	BRL R\$	21.700,00	R\$ 21.510,77
340	III	MARACAR VEICULOS LTDA	32.885.329/0004-16	BRL R\$	890,05	R\$ 2.000,00
341	III	MARCOSA S.A MAQUINAS E EQUIPAMENTO	04.894.077/0033-90	BRL R\$	3.400,00	R\$ 3.303,46
342	III	MARTINHO TRANSPORTES LTDA	40.470.684/0001-00	BRL R\$	3.200,00	R\$ 3.120,00
343	III	MATOSO & BARBOSA LTDA	10.452.941/0001-10	BRL R\$	600,00	R\$ 1.920,00
344	III	MAXCORTE IND E COM DE ACOS LTDA.	91.960.971/0001-39	BRL R\$	7.200,00	R\$ 1.181,82
345	III	MAXIDRIL - EQUIPAMENTOS E SERVIÇOS	14.795.298/0001-88	BRL R\$	8.800,00	R\$ 8.725,08
346	III	MAZAK SULAMERICANA LTDA	02.062.561/0001-40	BRL R\$	9.300,00	R\$ 3.134,97
347	III	MBA COMERCIO E REPRESENTACOES LTDA	05.317.348/0001-20	BRL R\$	5.800,00	R\$ 5.776,97
348	III	MEC TUBO INDUSTRIA DE TUBOS MECANIC	47.675.608/0001-80	BRL R\$	24.900,00	R\$ 24.850,44
349	III	MEGGA TECNOLOGIA E COM.DE MAQUINAS	04.159.209/0001-53	BRL R\$	3.200,00	R\$ 3.157,40
350	III	MELCO CNC DO BRASIL COMER. E SERVIC	14.923.928/0001-52	BRL R\$	1.023,05	R\$ 2.000,00
351	III	MELF LOCAÇÃO DE GUINDASTES E EQUIP.	04.817.833/0001-09	BRL R\$	305.237,24	R\$ 294.217,00
352	III	MERCHANT COBRANÇAS LTDA	45.885.753/0004-02	BRL R\$	146.900,00	R\$ 146.862,33

Este documento é cópia do original, assinado digitalmente por SUELI ALEXANDRINA DA SILVA e Tribunal de Justiça do Estado de São Paulo, protocolado em 14/02/2022 às 19:34, sob o número WJMJ22402081600. Para conferir o original, acesse o site <https://esaj.tjsp.jus.br/pastadigital/pg/abrirConferenciaDocumento.do>, informe o processo 0037014-87.2015.8.26.0100 e código C665937



Quadro 2 – Credores classes III até o momento pagos (Continua...)

Nº	Classe	Nome credor/Razão Social	CPF/CNPJ	Moeda	Total Pago	Saldo Remanescente
353	III	META PARTNERS, INC.	FORNECEDOR EXTERNO	BRL R\$	111.556,88	R\$ 111.556,88
354	III	METADADOS ASSESSORIA E SISTEMAS LTDA	90.719.238/0001-64	BRL R\$	11.800,00	R\$ 11.667,31
355	III	METAL-CHEK DO BRASIL IND. COM. LTDA	50.892.934/0001-53	BRL R\$	1.700,00	R\$ 1.971,87
356	III	METALFLUX METAIS E ACESSORIOS INDUS	00.391.743/0001-30	BRL R\$	1.900,00	R\$ 1.954,00
357	III	METALTECNICA METALURGICA LTDA	02.984.383/0001-05	BRL R\$	43.200,00	R\$ 43.031,98
358	III	METALURGICA ACEJ (FASA)	16.216.780/0001-41	BRL R\$	7.700,00	R\$ 1.559,80
359	III	METALURGICA M. STEEL LTDA	29.620.192/0001-10	BRL R\$	288.872,60	R\$ 278.502,90
360	III	METALURGICA SIDERFORGE S.R.L.	FORNECEDOR EXTERNO	BRL R\$	912,50	R\$ 912,50
361	III	METROFILE ARQUIVOS DE SALVADOR LTDA	07.005.125/0001-53	BRL R\$	14.950,00	R\$ 14.390,68
362	III	METSO AUTOMATION DO BRASIL LTDA	47.247.580/0001-80	BRL R\$	34.619,19	R\$ 28.619,19
363	III	MI SWACO DO BRASIL COM SERV E MIN L	15.185.358/0010-02	BRL R\$	14.700,00	R\$ 9.633,54
364	III	MICROMECANICA IND COM IMPORE EXP LT	50.088.582/0001-88	BRL R\$	9.400,00	R\$ 3.311,32
365	III	MILTON DA CRUZ PEDROSO JUNIOR	01.046.732/0001-85	USD R\$	2.300,00	R\$ 2.163,00
366	III	MINERACAO CURIMBABA LTDA	23.640.204/0002-73	BRL R\$	67.200,00	R\$ 67.097,48
367	III	MM COM.DE PARAFUSOS E FERRAMENTAS L	01.353.277/0001-60	BRL R\$	800,00	R\$ 1.990,52
368	III	MORGAN SYSTEMS INTERNACIONAL	FORNECEDOR EXTERNO	BRL R\$	59.801,51	R\$ 59.801,51
369	III	MOUTINHO & CIA LTDA	89.614.101/0001-66	BRL R\$	4.400,00	R\$ 2.255,74
370	III	MOVESA MOTORES E VEICULOS DO NORDES	13.536.966/0002-70	BRL R\$	1.709,67	R\$ 2.000,00
371	III	MOVIMEC AUTOMACAO INDUSTRIAL LTDA -	05.852.105/0003-54	BRL R\$	31.800,00	R\$ 31.707,03
372	III	MSA ARTEFATOS DE ARAMES LTDA	04.451.451/0001-04	EUR R\$	7.800,00	R\$ 1.665,16
373	III	MULLER FORJADOS LTDA	04.682.726/0001-02	BRL R\$	220.868,59	R\$ 212.684,99
374	III	MULTI ARMAZENS LTDA	02.251.501/0001-76	BRL R\$	52.300,00	R\$ 52.211,83
375	III	MULTI EXPRESS BRASIL TRANSPORTES DE CARGAS LTDA	13.233.554/0001-80	BRL R\$	38.200,00	R\$ 38.088,20
376	III	MULTIALLOY METAIS E LIGAS ESPECIAIS	54.228.440/0003-91	BRL R\$	54.800,00	R\$ 54.612,61
377	III	MULTIJUNTAS IND E COM DE JUNTAS LTDA	54.437.553/0001-35	BRL R\$	7.100,00	R\$ 7.000,42
378	III	MULTI SERV. TECNOL. AMBIENTAL LTDA	03.588.763/0003-55	BRL R\$	900,00	R\$ 1.913,00
379	III	MUNDIAL DERIVADOS DE PETROLEO LTDA	04.727.601/0001-51	BRL R\$	144.071,15	R\$ 137.697,30
380	III	MUSSOI REPRESENTACOES LTDA. ME	82.155.599/0001-05	USD R\$	292.301,37	R\$ 233.563,73
381	III	MWG INDUSTRIA COM E PREST. DE SERV.	15.595.242/0001-42	BRL R\$	227.600,00	R\$ 227.577,17
382	III	MZ CONSULT - SERVICOS E NEGOCIOS LT	03.495.659/0001-54	BRL R\$	6.100,00	R\$ 6.005,50
383	III	N.B. TRANSPORTES DE MACAE LTDA	10.312.737/0001-01	BRL R\$	136.600,00	R\$ 136.486,00
384	III	NAPEIA CONSULTORIA E PROJETOS LTDA	97.013.791/0001-26	BRL R\$	800,00	R\$ 1.950,50
385	III	NATIONAL OILWELL VARCO DO BRASIL LTDA.	02.650.425/0001-71	BRL R\$	163.830,22	R\$ 157.314,26
386	III	NC SISTEMAS INDUSTRIAIS LTDA	07.194.776/0001-39	BRL R\$	4.355,18	R\$ 4.355,18
387	III	NCH BRASIL LTDA.	44.016.707/0001-61	BRL R\$	600,00	R\$ 1.951,50
388	III	NEVES, SOARES & BATTENDIERI ADV ASS.	04.288.156/0001-70	BRL R\$	2.900,00	R\$ 2.830,29
389	III	NILKO TECNOLOGIA LTDA	75.086.785/0001-66	BRL R\$	5.300,00	R\$ 5.218,30
390	III	NIMBI S/A	02.890.199/0001-04	BRL R\$	65.950,00	R\$ 64.333,74
391	III	NITSHORE ENG.E SERV.PORT. S.A.	07.522.140/0001-79	BRL R\$	5.700,00	R\$ 5.518,08
392	III	NORDESTE TRANSPORTES ESPECIALIZADOS	15.123.748/0002-30	BRL R\$	3.200,00	R\$ 3.200,00
393	III	NORGREN LTDA	46.277.349/0001-76	BRL R\$	14.000,00	R\$ 13.996,02
394	III	NOSSA CLINICA MEDICA LTDA	12.827.593/0001-43	BRL R\$	5.300,00	R\$ 5.191,40
395	III	NOV DOWNHOLE COM.DE EQUIP.P/ PETROL	56.690.050/0011-74	BRL R\$	15.967,81	R\$ 15.967,81
396	III	NOVA COMUNICACAO CORPORATIVA LTDA	17.909.270/0001-12	BRL R\$	4.100,00	R\$ 3.998,94
397	III	NOVA ERA COMERCIAL DE TINTAS LTDA (FASA)	02.459.473/0006-91	BRL R\$	56.400,00	R\$ 50.295,33
398	III	NOVO PLANALTO COMBUSTIVEIS E SERVIÇ	08.474.183/0001-99	BRL R\$	17.500,00	R\$ 17.499,63
399	III	O AMIGÃO AUTO PEÇAS LTDA	06.272.446/0001-51	BRL R\$	2.300,00	R\$ 2.100,47
400	III	OFFICER S.A. DISTRIBUIDORA DE PRODU	71.702.716/0007-74	BRL R\$	3.900,00	R\$ 3.756,00
401	III	OGRAMAC INDUSTRIA E COMERCIO LTDA	46.190.104/0001-07	BRL R\$	53.570,01	R\$ 53.570,01
402	III	OILFIND INTERNATIONAL LLC	FORNECEDOR EXTERNO	BRL R\$	325.255,26	R\$ 325.255,26
403	III	OLINDA PNEUS COMERCIO E DIST. LTDA	24.185.522/0004-16	BRL R\$	12.900,00	R\$ 12.893,76
404	III	OPERSAN RESIDUOS IND. SOCIEDADE LIMITADA	07.234.499/0001-40	BRL R\$	2.300,00	R\$ 2.141,14
405	III	ORACLE DO BRASIL SISTEMAS LTDA	59.456.277/0001-76	BRL R\$	65.700,00	R\$ 59.681,97
406	III	PACAEMBU AUTO PEÇAS LTDA	61.295.473/0007-43	BRL R\$	2.500,00	R\$ 2.500,00
407	III	PAGE PERSONNEL DO BRASIL LTDA	10.342.841/0001-30	BRL R\$	9.800,00	R\$ 9.604,96
408	III	PAMA MECANICA E FUNDICAO LTDA	57.030.819/0001-19	BRL R\$	11.400,00	R\$ 5.388,98
409	III	PANALPINA LTDA	49.728.108/0005-18	BRL R\$	9.100,00	R\$ 9.045,07
410	III	PANAMBRA SUL RIO GRANDENSE S/A	92.749.647/0006-43	BRL R\$	200,00	R\$ 1.990,00
411	III	PANAMBY EMPREENDIMENTOS E PARTICIPA	48.142.335/0001-70	BRL R\$	6.000,00	R\$ 5.850,39
412	III	PAPELARIA SOMATEX LTDA.	70.047.741/0001-03	BRL R\$	2.300,00	R\$ 2.153,37
413	III	PARALEGALS-APOIO JUR.ADM.&SOCIETARI	10.882.434/0001-16	BRL R\$	6.700,00	R\$ 6.694,77
414	III	PATRUS TRANSPORTES URGENTES LTDA	17.463.456/0015-96	USD R\$	300,00	R\$ 1.923,92
415	III	PAULO ROBERTO VILAS BOAS	07.225.387/0001-23	BRL R\$	9.200,00	R\$ 3.060,70
416	III	PEIU SOCIEDADE DE PROP.ESPECIFICO-S	02.385.710/0001-02	BRL R\$	30.500,00	R\$ 30.422,72
417	III	PEOPLE SERVICOS TEMPORARIO LTDA	02.129.942/0001-08	BRL R\$	1.300,00	R\$ 1.937,83
418	III	PEPPERL + FUCHS LTDA	64.126.675/0001-64	BRL R\$	6.100,00	R\$ 5.976,10
419	III	PETROBRAS DISTRIBUIDORA S/A	34.274.233/0080-06	BRL R\$	55.900,00	R\$ 55.789,18
420	III	PETROENGE PETROLEO ENGENHARIA LTDA	03.535.913/0001-09	BRL R\$	4.800,00	R\$ 4.800,00
421	III	PETROFAME SERVICOS DE MANUTENCAO LT	16.992.697/0001-64	BRL R\$	18.000,00	R\$ 17.915,00
422	III	PETROLEO BRASILEIRO S.A.	33.000.167/0001-01	BRL R\$	66.817,72	R\$ 10.952.538,78
423	III	PETROLEO BRASILEIRO S.A..	33.000.167/0001-01	BRL R\$	54.524.065,61	R\$ 52.756.629,77
424	III	PGS COMERCIO E REPRESENTACOES LTDA	89.087.720/0004-92	BRL R\$	16.300,00	R\$ 16.239,63
425	III	PHD SISTEMAS DE ENERGIA IMP. E EXP.	02.435.993/0001-50	BRL R\$	3.100,00	R\$ 2.966,00
426	III	PLANEP ENGENHARIA LTDA	29.473.493/0001-69	BRL R\$	3.600,00	R\$ 3.495,05
427	III	PLANNER TRUSTEE DIST.TITUL.VAL.MOB.	67.030.395/0001-46	BRL R\$	2.794.600,00	R\$ 2.794.531,47
428	III	PLANOQUIMICA INDUSTRIAL E COMERCIO L	30.319.479/0001-94	BRL R\$	16.600,00	R\$ 10.453,93
429	III	PMS CONSULTORIA EM ENG.DE SEG. E AM	68.994.755/0001-92	BRL R\$	2.400,00	R\$ 2.328,00
430	III	POLIFLUOR INDUSTRIA E COMERCIO	04.453.503/0001-73	BRL R\$	2.100,00	R\$ 2.022,80
431	III	POLYEASY DO BRASIL IND. E COMERCIO S/A	01.171.004/0001-03	BRL R\$	5.000,00	R\$ 4.810,00
432	III	PORTO SECO TRANSPORTES LTDA	08.474.257/0001-97	BRL R\$	16.400,00	R\$ 16.222,13
433	III	PORTO SEGURO CIA DE SEGUROS GERAIS	61.198.164/0001-60	BRL R\$	2.900,00	R\$ 2.838,67
434	III	POSTO IMBOASSICA COM. E SERV. LTDA	31.341.944/0001-56	BRL R\$	15.800,00	R\$ 9.780,16
435	III	POSTO LASER LTDA.	12.997.664/0001-56	BRL R\$	11.700,00	R\$ 11.504,41
436	III	POSTO LIDER LTDA	40.778.979/0001-48	BRL R\$	900,00	R\$ 1.995,00
437	III	POSTO RODOVIA LTDA	01.694.359/0001-79	BRL R\$	800,00	R\$ 2.000,00
438	III	POSTO TOP 7 LTDA	29.253.283/0001-65	BRL R\$	3.100,00	R\$ 2.978,36
439	III	PRESTEX ENCOMENDAS EXPRESSAS LTDA.	05.556.159/0001-00	BRL R\$	12.000,00	R\$ 11.812,59
440	III	PRIMESYS SOLUCOES EMPRESARIAIS S.A.	59.335.976/0001-68	BRL R\$	4.500,00	R\$ 4.381,90



Quadro 2 – Credores classes III até o momento pagos (Continua...)

Nº	Classe	Nome credor/Razão Social	CPF/CNPJ	Moeda	Total Pago	Saldo Remanescente
441	III	PROAÇO COMERCIO DE FERRO E AÇO LTDA	04.724.900/0001-32	BRL R\$	2.400,00	R\$ 2.295,66
442	III	PROCESSO IND FABR DE FILTRO MANGAS	78.579.869/0001-20	BRL R\$	2.600,00	R\$ 2.423,20
443	III	PROCESSOR INFORMÁTICA S/A	92.232.081/0001-73	BRL R\$	222.697,46	R\$ 214.360,19
444	III	PRODUMEC INDUÚSTRIA E MARÍTIMA LTDA	29.684.313/0001-98	BRL R\$	3.700,00	R\$ 3.650,00
445	III	PRODUS COMERCIO DE FERRAMENTAS LTDA	08.084.798/0001-09	BRL R\$	1.700,00	R\$ 1.953,41
446	III	PROSEGUR ACTIVA ALARMES S.A.	11.760.155/0001-42	BRL R\$	10.500,00	R\$ 4.362,21
447	III	PROSEGUR SISTEMAS DE SEGURANÇA LTDA	74.224.163/0038-86	BRL R\$	12.000,00	R\$ 11.640,72
448	III	PROTESUL VIGILANCIA CAXIENSE LTDA	92.870.278/0001-38	BRL R\$	103.650,14	R\$ 97.440,26
449	III	PROTON MAO DE OBRA TEMPORARIA LTDA.	11.210.297/0001-36	BRL R\$	500,00	R\$ 1.940,01
450	III	PWR MISSION INDUSTRIA MECANICA S/A	42.409.201/0002-78	BRL R\$	6.300,00	R\$ 198,00
451	III	Q & B SERVIÇOS LTDA	00.310.087/0001-01	BRL R\$	8.600,00	R\$ 8.558,00
452	III	QUALIFUND FUNDAÇÃO LTDA	06.063.081/0001-55	BRL R\$	5.000,00	R\$ 4.965,30
453	III	QUALISTEEL FUNDAÇÃO DE PRECISAO LTDA	92.067.784/0001-93	BRL R\$	2.100,00	R\$ 1.941,00
454	III	QUEIROZ OLIVEIRA	08.249.104/0008-12	BRL R\$	3.118,57	R\$ 3.118,57
455	III	R. P. FILHO SERVIÇOS HIDRAULICOS	01.299.537/0001-67	BRL R\$	2.000,00	R\$ 2.000,00
456	III	R.G. SERTAL INDUSTRIA E COMERCIO LT	60.627.312/0002-32	BRL R\$	5.300,00	R\$ 5.285,00
457	III	RADIOLAB SERV. RADIOGRAF. E INSP. LTDA	12.459.792/0001-46	BRL R\$	7.100,00	R\$ 6.986,29
458	III	RANDRA ARTEFATOS DE ARAME E AÇO LT	51.008.092/0001-97	BRL R\$	4.900,00	R\$ 4.754,25
459	III	REALCENTER MAT. E EQUIP. ELETRICOS LTDA	93.364.974/0004-88	BRL R\$	1.200,00	R\$ 1.998,89
460	III	RECALL DO BRASIL LTDA	57.753.527/0001-04	BRL R\$	4.758,89	R\$ 4.758,89
461	III	RED FLAG - SAUDE OCUP. SERVICOS LTD	01.138.986/0001-23	BRL R\$	4.100,00	R\$ 4.011,89
462	III	REFRATARIOS SN LTDA	15.304.911/0001-80	BRL R\$	12.017,60	R\$ 12.017,60
463	III	REGUS DO BRASIL LTDA	00.910.767/0023-63	BRL R\$	112.800,00	R\$ 112.690,93
464	III	RELIASOFT BRASIL LTDA	02.978.269/0001-72	BRL R\$	500,00	R\$ 1.962,50
465	III	RENISHAW LATINO AMERICANA LTDA	00.939.581/0001-21	BRL R\$	5.450,00	R\$ 3.818,50
466	III	RESTAURANTE PRIMEIRO DE MARCO LTDA	14.063.232/0001-01	BRL R\$	100,00	R\$ 1.928,89
467	III	RICHARDS, LAYTON & FINGER FORNECEDOR EXTERNO		BRL R\$	1.400,00	R\$ 1.940,49
468	III	RIO BRANCO COM E IND DE PAPEIS LTDA	50.596.790/0011-60	BRL R\$	2.900,00	R\$ 2.829,98
469	III	RIO GRANDE ENERGIA SA	02.016.439/0001-38	BRL R\$	22.700,00	R\$ 22.587,62
470	III	RITEC COMERCIAL E IMPORTADORA LIMIT	54.374.525/0001-16	BRL R\$	10.000,00	R\$ 9.837,16
471	III	ROBERTO SZUPSZYNSKI COMERCIO DE EPI LTDA.	72.446.255/0001-93	BRL R\$	4.900,00	R\$ 4.746,99
472	III	RODAGASES TRANSPORTES LTDA	39.828.454/0001-90	BRL R\$	3.000,00	R\$ 2.900,00
473	III	RODONAVES TRANSP.E ENGOMENDAS LTDA	44.914.992/0001-38	BRL R\$	1.300,00	R\$ 1.974,09
474	III	RODOSEMPIE INDUSTRIA COMERCIO E SE	00.780.642/0001-50	BRL R\$	3.100,00	R\$ 3.041,94
475	III	RODOVIARIO BEDIN LTDA	43.025.774/0011-51	BRL R\$	2.500,00	R\$ 2.371,03
476	III	ROTORK CONTROLS COM. DE ATUADORES L	08.103.203/0002-04	BRL R\$	62.500,00	R\$ 62.500,00
477	III	ROTORK CONTROLS COM. DE ATUADORES L	08.103.203/0002-04	BRL R\$	173.500,00	R\$ 173.429,40
478	III	ROYAL & SUNALLIANCE SEGUROS BRASIL	33.065.699/0002-08	BRL R\$	14.841,84	R\$ 14.841,84
479	III	RPL ROLAMENTOS PAULISTAS LTDA	62.969.951/0009-88	BRL R\$	1.600,00	R\$ 1.950,87
480	III	RR DONNELLEY FINANCIAL COMUN.CORPOR	07.151.109/0001-79	BRL R\$	11.001,95	R\$ 5.001,95
481	III	S.F. COMERCIO DE ELETRO-ELETRONICOS	07.044.419/0001-94	BRL R\$	1.500,00	R\$ 1.966,68
482	III	SABIN COMERCIAL DE PAPEIS LTDA	94.828.613/0001-65	BRL R\$	800,00	R\$ 1.909,90
483	III	SAGA PETROLEO E GAS LTDA	11.524.825/0001-21	BRL R\$	28.200,00	R\$ 28.049,05
484	III	SALGUEIRO IND. E COM. DE AÇO LTDA	62.490.255/0001-37	BRL R\$	5.600,00	R\$ 5.441,88
485	III	SAMAE SERVICO AUTONOMO	88.659.313/0001-05	BRL R\$	11.400,00	R\$ 11.336,68
486	III	SAMPLING PLAN E ASSES DE SEGUR IND	68.725.522/0002-75	BRL R\$	6.600,00	R\$ 6.402,00
487	III	SANTA CRUZ INDUSTRIAL E COMERCIAL LTDA	53.186.342/0001-04	BRL R\$	1.400,00	R\$ 1.906,00
488	III	SANVEN METALURGICA LTDA	00.609.872/0001-51	BRL R\$	46.100,00	R\$ 40.014,62
489	III	SAP BRASIL LTDA	74.544.297/0001-92	BRL R\$	14.800,00	R\$ 14.762,85
490	III	SAVECARE ATENDIMENTO PRE-HOSPITALAR	05.372.204/0002-58	BRL R\$	15.800,00	R\$ 15.614,16
491	III	SCORT MAQUINAS LTDA	90.024.704/0001-97	BRL R\$	68.500,00	R\$ 62.350,18
492	III	SEAFER COMERCIAL LTDA	00.906.356/0001-99	BRL R\$	5.700,00	R\$ 5.642,10
493	III	SEBASTIAO FILGUEIRA DO COUTO	108.013.674-68	USD	31.500,00	R\$ 31.378,54
494	III	SECO TOOLS INDUSTRIA E COMERCIO LTDA	59.108.308/0001-06	BRL R\$	25.200,00	R\$ 25.014,00
495	III	SECUR-COMERCIAL IMPORTADORA E EXPOR	01.159.496/0001-03	BRL R\$	7.800,00	R\$ 7.746,70
496	III	SELBETTI GESTAO DE DOCUMENTOS S/A	83.483.230/0001-86	BRL R\$	38.800,00	R\$ 32.640,19
497	III	SENSE ELETRONICA LTDA	47.922.042/0001-43	BRL R\$	28.100,00	R\$ 28.039,60
498	III	SERASA S.A	62.173.620/0001-80	BRL R\$	13.400,00	R\$ 7.353,17
499	III	SERMAR COMERCIO E SERVICOS LTDA	32.247.009/0001-98	BRL R\$	25.300,00	R\$ 25.131,86
500	III	SERPAF FERRAGENS E FERRAMENTAS LTDA	32.868.424/0001-69	BRL R\$	3.500,00	R\$ 3.303,14
501	III	SERPO SERVIÇOS DE PORTARIA LTDA	02.116.081/0001-15	BRL R\$	79.300,00	R\$ 79.173,32
502	III	SERQUIP- TRATAMENTO DE RESÍDUOS RN- LTDA (FASA)	04.972.757/0001-06	BRL R\$	85.900,00	R\$ 79.757,77
503	III	SERV NAC. DE APREND INDUS-SENAI	03.775.069/0001-85	BRL R\$	19.900,00	R\$ 19.709,02
504	III	SERVICO AUTONOMO DE AGUA E ESGOTO	13.800.297/0001-11	BRL R\$	2.500,00	R\$ 2.385,41
505	III	SERVIÇO NAC.DE APRN.INDUST - SENAI RS	03.775.069/0021-29	BRL R\$	2.100,00	R\$ 2.094,28
506	III	SERVICO NACIONAL DE APRENDIZAGEM DF	33.564.543/0001-90	BRL R\$	6.600,00	R\$ 6.486,85
507	III	SERVICO SOCIAL DA INDUSTRIA - SESI - SP	03.779.133/0001-04	BRL R\$	4.500,00	R\$ 4.383,58
508	III	SERVICO SOCIAL DA INDUSTRIA-SESI RS	03.775.159/0001-76	BRL R\$	19.900,00	R\$ 19.758,84
509	III	SERVITHERM FORNOS A INDUÇÃO LTDA.	01.164.501/0001-76	BRL R\$	3.600,00	R\$ 3.432,65
510	III	SESI - CENTRO DE ATVID DE SAUDE L BA	03.795.086/0001-84	BRL R\$	1.100,00	R\$ 1.916,93
511	III	SEW-EURODRIVE BRASIL LTDA	50.981.018/0001-90	BRL R\$	12.500,00	R\$ 6.459,06
512	III	SGS DO BRASIL LTDA	33.182.809/0001-30	BRL R\$	13.600,00	R\$ 7.402,40
513	III	SHANGHAI ZI HUI FORNECEDOR EXTERNO		BRL R\$	103.309,24	R\$ 103.309,24
514	III	SHERWIN-WILLIAMS DO BRASIL IND.COM.LTDA.	60.872.306/0059-86	BRL R\$	5.600,00	R\$ 5.531,63
515	III	SHIMADZU DO BRASIL COMERCIO LTDA	58.752.460/0001-56	BRL R\$	3.000,00	R\$ 2.912,81
516	III	SHIP'S CHANDLER COM. DE PROD. MARIT	09.069.228/0001-02	BRL R\$	3.000,00	R\$ 2.850,00
517	III	SHV GAS BRASIL LTDA	19.791.896/0134-23	BRL R\$	5.435,60	R\$ 3.935,60
518	III	SIDBRAS PRODUTOS SIDERÚRGICOS LTDA.	04.738.051/0001-76	BRL R\$	300,00	R\$ 1.942,00
519	III	SIDERURGICA CATARINENSE LTDA	83.663.625/0001-60	BRL R\$	117.491,70	R\$ 111.308,30
520	III	SILVANA DOS SANTOS	15.269.334/0001-32	BRL R\$	900,00	R\$ 1.993,90
521	III	SIMPROM INTERNACIONAL LLC FORNECEDOR EXTERNO		BRL R\$	7.800,00	R\$ 7.767,99
522	III	SIND PATRONAL EMPRESAS PERFURAÇÃO E	06.035.060/0001-26	BRL R\$	20.000,00	R\$ 19.854,88
523	III	SINDICATO DOS PETROLEIROS	15.532.855/0001-30	BRL R\$	20.700,00	R\$ 20.548,89
524	III	SINDICATO DOS T NA I DA E DO PETROL	12.318.549/0001-08	BRL R\$	5.200,00	R\$ 5.025,18
525	III	SINDICATO DOS TRAB. NAS INDUS MET.	46.106.514/0001-27	BRL R\$	12.800,00	R\$ 12.754,83
526	III	SINDICATO DOS TRABALHADORES.	28.192.987/0001-02	BRL R\$	5.250,00	R\$ 4.557,89
527	III	SINDICATO TRAB.IND.FIAÇÃO	89.741.631/0001-75	BRL R\$	2.900,00	R\$ 2.811,45
528	III	SINDICATO TRABALHADORES OFFSHORE DO	39.223.862/0001-19	BRL R\$	36.900,00	R\$ 36.855,13

Este documento é cópia do original, assinado digitalmente por SUELI ALEXANDRINA DA SILVA e Tribunal de Justiça do Estado de São Paulo, protocolado em 14/02/2022 às 19:34, sob o número WJMJ22402081600. Para conferir o original, acesse o site <https://esaj.tjsp.jus.br/pastadigital/pg/abrirConferenciaDocumento.do>, informe o processo 0037014-87.2015.8.26.0100 e código C665937



Quadro 2 – Credores classes III até o momento pagos (Continua...)

Nº	Classe	Nome credor/Razão Social	CPF/CNPJ	Moeda	Total Pago	Saldo Remanescente
529	III	SISPRO S/A SERV.E TECNOLOG.DA INFO	87.252.045/0001-31	BRL R\$	11.800,00	R\$ 11.798,76
530	III	SIVAT ABRASIVOS ESPECIAIS LTDA	60.653.946/0002-60	BRL R\$	100,00	R\$ 1.990,00
531	III	SKY BRASIL SERVICOS LTDA	72.820.822/0027-69	USD R\$	3.200,00	R\$ 3.160,10
532	III	SMALLEY STEEL RING COMPANY	FORNECEDOR EXTERNO	BRL R\$	3.970,50	R\$ 3.970,50
533	III	SMAR EQUIPAMENTOS INDUSTRIAIS LTDA	46.761.730/0001-06	BRL R\$	4.700,00	R\$ 4.574,25
534	III	SMART COMERCIAL PILAR LTDA	12.529.677/0001-09	BRL R\$	21.600,00	R\$ 21.512,50
535	III	SMC PNEUMATICOS DO BRASIL LTDA	02.545.405/0001-30	BRL R\$	4.100,00	R\$ 4.006,89
536	III	SMITH INTERNACIONAL DO BRASIL	13.948.146/0009-62	BRL R\$	34.100,00	R\$ 29.024,83
537	III	SMITH INTERNATIONAL DO BRASIL LTDA	13.948.146/0004-58	BRL R\$	891.351,33	R\$ 861.323,00
538	III	SMS SOLUCOES AMBIENTAIS LTDA	04.949.290/0001-75	BRL R\$	700,00	R\$ 1.959,50
539	III	SODEXO DO BRASIL COMERCIAL LTDA	49.930.514/0026-93	BRL R\$	301.156,41	R\$ 300.087,63
540	III	SODEXO DO BRASIL COM L LTDA	49.930.514/0001-35	BRL R\$	21.650,00	R\$ 19.994,60
541	III	SODEXO PASSO DO BRASIL SERV.E COM. S	69.034.668/0001-56	BRL R\$	917.679,34	R\$ 886.874,72
542	III	SOL COMERCIAL E DISTRIBUIDORA LTDA	70.038.880/0001-70	BRL R\$	3.200,00	R\$ 3.172,81
543	III	SONDA PROCWORK INFORMÁTICA LTDA	08.733.698/0008-32	BRL R\$	17.750,00	R\$ 16.217,62
544	III	SOSERVI-SOCIEDADE DE SERVICOS GERAI	09.863.853/0008-06	BRL R\$	7.400,00	R\$ 7.355,90
545	III	SP EQUIPAMENTOS DE PROTEÇÃO AO TRAB	59.609.123/0003-39	BRL R\$	3.600,00	R\$ 3.419,89
546	III	SPADARI CONSULTORIA DE INFORMATICA	12.470.033/0001-84	BRL R\$	200,00	R\$ 1.973,62
547	III	SPANSET DO BRASIL LTDA	02.728.994/0001-92	BRL R\$	22.600,00	R\$ 16.455,92
548	III	SPRAYING SYSTEMS DO BRASIL LTDA	52.462.215/0001-28	BRL R\$	2.100,00	R\$ 1.951,80
549	III	SR ENGENHARIA ELETRO MECANICA LTDA	91.680.845/0001-69	BRL R\$	400,00	R\$ 1.975,00
550	III	STAFF INFORMATICA LTDA	95.766.382/0001-75	USD R\$	16.900,00	R\$ 16.807,95
551	III	START SISTEMA E TECN RECURSOS TERC	02.108.185/0001-88	BRL R\$	800,00	R\$ 1.912,60
552	III	STATUS SERVSISTEM LTDA	06.095.323/0001-92	BRL R\$	27.700,00	R\$ 27.644,70
553	III	STEELTRAT TRATAMENTO TERMICO LTDA	07.594.169/0001-66	BRL R\$	6.847,16	R\$ 6.847,16
554	III	STEMAC SA GRUPOS GERADORES PEÇAS	92.753.268/0001-12	BRL R\$	1.000,00	R\$ 1.984,51
555	III	STEMCOR SPECIAL STEELS LLC	FORNECEDOR EXTERNO	BRL R\$	5.965,05	R\$ 5.965,05
556	III	STIM DIAS D'AVILA E REGIAO	07.252.881/0001-87	BRL R\$	1.300,00	R\$ 1.936,43
557	III	STV- SEGURANÇA E TRANSP. DE VALORES LTDA	88.191.069/0011-62	BRL R\$	140.800,00	R\$ 140.635,76
558	III	SUA CASA MATERIAIS DE CONSTRUCAO LT	07.116.969/0008-48	BRL R\$	1.000,00	R\$ 2.000,00
559	III	SUL CORTE IMPORTADORA DE FERRAMENTAS LTDA	00.205.734/0001-07	BRL R\$	6.500,00	R\$ 383,20
560	III	SULAMERICANA INDUSTRIA E COMERCIO L	61.174.686/0001-21	BRL R\$	20.100,00	R\$ 19.942,22
561	III	SULCROMO REVESTIMENTOS INDUSTRIAIS	87.827.457/0001-52	BRL R\$	10.700,00	R\$ 10.555,00
562	III	SULLAIR DO BRASIL LTDA	59.772.855/0001-83	BRL R\$	9.400,00	R\$ 9.367,76
563	III	SUPER PNEUS COMERCIO E IMPORTACAO L	89.820.930/0001-03	BRL R\$	1.000,00	R\$ 1.964,00
564	III	SUPERGASBRAS ENERGIA LTDA	19.791.896/0118-03	BRL R\$	36.750,00	R\$ 35.106,73
565	III	SUPERMERCADOS CELEIRO LTDA	36.305.837/0001-96	BRL R\$	4.500,00	R\$ 4.312,25
566	III	SUPPLY DRILL COM SERV E LOC MAQ EQU	13.021.478/0001-40	BRL R\$	17.500,00	R\$ 17.358,41
567	III	SUZHOU SIP STARD VALVE CO., LTD.	FORNECEDOR EXTERNO	BRL R\$	51.235,87	R\$ 51.235,87
568	III	SYNCHRO SISTEMAS DE INFORMACAO LTDA	67.028.548/0001-10	BRL R\$	259.292,62	R\$ 249.901,98
569	III	T SYSTEMS DO BRASIL LTDA	04.426.565/0001-96	BRL R\$	800,00	R\$ 1.956,34
570	III	TA EXPRESS TRANSPORTE AEREO LTDA	06.998.735/0009-90	BRL R\$	4.527,01	R\$ 4.527,01
571	III	TAECO MATERIAIS DE CONSTRUCAO LTDA	31.918.196/0001-21	BRL R\$	8.300,00	R\$ 8.156,09
572	III	TECHNIFOR PICTOR LTDA.	03.726.636/0001-03	BRL R\$	2.100,00	R\$ 2.024,84
573	III	TECHNOLUB COMERCIO DE PRODUTOS IND.	15.246.983/0001-18	USD R\$	2.345,85	R\$ 2.345,85
574	III	TECHOCEAN OFFSHORE LTDA (BRL)	68.753.482/0001-94	BRL R\$	2.237,84	R\$ 2.237,84
575	III	TECMETAL CONSULTORIA EM MATERIAIS L	02.150.447/0001-72	BRL R\$	3.900,00	R\$ 3.758,16
576	III	TECNOFLOX-BRASFLON COM.E IND.LTDA	69.196.657/0001-72	BRL R\$	43.200,00	R\$ 43.117,26
577	III	TECNOFLOX INDUSTRIA E COMERCIO LTDA	65.592.511/0001-95	BRL R\$	34.800,00	R\$ 28.766,57
578	III	TECNOLOGIA EM CABOS DE ACO BRASCABO	02.755.014/0001-40	BRL R\$	5.600,00	R\$ 5.565,81
579	III	TECNOTRON AUTOMACAO E CONTR.IND.LTDA	01.743.139/0001-98	BRL R\$	700,00	R\$ 1.946,66
580	III	TECTOOL COM.E REP.DE MAQUINAS LTDA	67.783.985/0001-40	BRL R\$	16.400,00	R\$ 16.218,94
581	III	TEFA EQUIPAMENTOS LTDA	02.046.476/0001-99	BRL R\$	26.200,00	R\$ 26.013,88
582	III	TEKNOFIL COMERCIAL LTDA	03.944.835/0002-79	BRL R\$	2.300,00	R\$ 2.285,10
583	III	TELECOMUNICAÇÕES DE SÃO PAULO S.A	02.558.157/0024-59	BRL R\$	83.200,00	R\$ 83.054,60
584	III	TELFÔNICA DO BRASIL S.A.	02.558.157/0003-24	BRL R\$	9.100,00	R\$ 3.021,25
585	III	TELEMAR NORTE LESTE S/A	33.000.118/0001-79	USD R\$	64.400,00	R\$ 58.377,19
586	III	TFT EMPRESA DE TRANSPORTES LTDA	00.341.210/0001-43	BRL R\$	24.300,00	R\$ 24.300,00
587	III	THE BANK OF NEW YORK MELLON	FORNECEDOR EXTERNO	BRL R\$	24.380.337,90	R\$ 24.380.337,90
588	III	THE GARDEN CITY, INC.	FORNECEDOR EXTERNO	BRL R\$	136.085,45	R\$ 135.300,27
589	III	THE TIMKEN CORPORATION	FORNECEDOR EXTERNO	BRL R\$	13.249,86	R\$ 13.249,86
590	III	THOR TRANSPORTES DE CARGAS LTDA	68.429.059/0001-33	BRL R\$	1.700,00	R\$ 1.999,06
591	III	THREAD PIPER MACHINE COM. E SERV. L	03.061.383/0001-04	BRL R\$	6.100,00	R\$ 6.075,75
592	III	TIM CELULAR S.A	04.206.050/0031-04	BRL R\$	3.367,88	R\$ 3.367,88
593	III	TISA NORDESTE COM.E REP. LTDA.	97.461.099/0001-60	BRL R\$	9.200,00	R\$ 3.023,70
594	III	TL PUBLICACOES ELETRONICAS LTDA	02.491.536/0001-82	BRL R\$	26.200,00	R\$ 20.163,54
595	III	TOPSEG ASSESSORIA E CONSULTORIA LTD	14.014.654/0001-89	BRL R\$	3.023,50	R\$ 3.023,50
596	III	TORREFACOES NOIVACOLINENSES LTDA	54.416.458/0001-55	BRL R\$	3.400,00	R\$ 3.323,00
597	III	TORWELL INDUSTRIA MECANICA LTDA.	69.005.841/0001-98	BRL R\$	14.800,00	R\$ 14.695,00
598	III	TOTVS S.A	53.113.791/0012-85	BRL R\$	83.700,00	R\$ 77.563,08
599	III	TRADE POLYMERS DO BRASIL IND.E COM.LTDA	01.198.847/0001-95	BRL R\$	177.000,00	R\$ 176.886,50
600	III	TRANPORTE SÃO GERALDO LTDA	25.284.506/0008-77	BRL R\$	45.900,00	R\$ 45.835,16
601	III	TRANS NEW ABC TRANSPORTADORA LTDA	59.358.770/0001-53	BRL R\$	31.450,00	R\$ 248.383,07
602	III	TRANSCAXIAS LOGISTICA MODAL LTDA	02.457.005/0004-16	BRL R\$	27.500,00	R\$ 21.414,86
603	III	TRANSDISCOVERY TRADUCAO E INTERP.LT	04.009.853/0001-45	BRL R\$	800,00	R\$ 1.958,00
604	III	TRANSEGRU VIGILANCIA E SEGURANCA LT	31.376.361/0001-60	BRL R\$	39.200,00	R\$ 39.145,47
605	III	TRANSEGRU TECNOLOGIA EM SERVICOS	05.956.304/0001-40	BRL R\$	64.500,00	R\$ 64.492,19
606	III	TRANSMAGNO TRANSP.RODOVIARIOS LTDA	28.299.386/0001-01	USD R\$	73.500,00	R\$ 73.449,29
607	III	TRANSPORTADORA DE DIESEL CAVALO MARINHO LTDA	13.529.482/0001-13	USD R\$	69.600,00	R\$ 69.493,88
608	III	TRANSPORTADORA DINAMICA LTDA	87.974.911/0002-89	USD R\$	3.400,00	R\$ 3.324,28
609	III	TRANSPORTADORA NORTE FLUMINENSE LTD	30.411.573/0004-11	BRL R\$	17.166,00	R\$ 17.166,00
610	III	TRANSPORTADORA PLIMOR LTDA	88.085.485/0061-45	BRL R\$	5.000,00	R\$ 4.932,63
611	III	TRANSPORTADORA PRIMEIRA DO NORDESTE LTDA	15.129.315/0008-87	BRL R\$	7.300,00	R\$ 7.218,50
612	III	TRANSPORTES TRANSPRADO LTDA	92.954.593/0001-43	BRL R\$	16.900,00	R\$ 10.853,90
613	III	TRIVALE ADMINISTRACAO LTDA	00.604.122/0001-97	BRL R\$	10.400,00	R\$ 10.210,29
614	III	TRIZELL ASSESSORIA PLANEJAMENTO E EXECUCAO DE SERVIÇOS EIRELI	03.978.635/0001-56	BRL R\$	33.700,00	R\$ 27.571,72
615	III	TROMBINI EMBALAGENS S/A	11.252.642/0010-95	BRL R\$	6.900,00	R\$ 6.749,06
616	III	TSL TRANSP. E SOLUCOES LOGISTICAS LTDA	04.689.082/0001-84	BRL R\$	5.400,00	R\$ 5.379,16

Este documento é cópia do original, assinado digitalmente por SUELLI ALEXANDRINA DA SILVA e Tribunal de Justiça do Estado de São Paulo, protocolado em 14/02/2022 às 19:34, sob o número WJMJ22402081600. Para conferir o original, acesse o site https://esaj.tjsp.jus.br/pastadigital/pg/abrirConferenciaDocumento.do, informe o processo 0037014-87.2015.8.26.0100 e código C665937.



Quadro 2 – Credores classes III até o momento pagos

Nº	Classe	Nome credor/Razão Social	CPF/CNPJ	Moeda	Total Pago	Saldo Remanescente
617	III	TUBASA TUBOS DE AÇO DE SALVADOR LTD	13.301.916/0001-23	BRL	R\$ 6.200,00	R\$ 6.074,34
618	III	TUV RHEINLAND DO BRASIL LTDA	01.950.467/0001-65	BRL	R\$ 2.500,00	R\$ 2.356,19
619	III	UNA PROSIL USINA NOVA AMERICA IND E COM	08.764.471/0006-92	BRL	R\$ 6.900,00	R\$ 6.780,00
620	III	UNIACO INDUSTRIA & COMERCIO DE CONF	65.354.714/0001-43	BRL	R\$ 9.500,00	R\$ 9.457,00
621	III	UNIÃO BRASILEIRA DE EDUC.E ASSISTEN	88.630.413/0002-81	BRL	R\$ 5.200,00	R\$ 5.085,70
622	III	UNICORP RENTALS ADM. DE ATIVOS LTDA	08.623.023/0001-64	BRL	R\$ 1.600,00	R\$ 1.954,46
623	III	UNIMED NORDESTE RS – SOCIEDADE COOPERATIVA DE SERVIÇOS MÉDICOS LTDA	87.827.689/0001-00	BRL	R\$ 309.303,56	R\$ 298.188,40
624	III	UNIMED ODONTO S/A	10.414.182/0001-09	BRL	R\$ 99.683,15	R\$ 93.476,88
625	III	UNIMED SEGUROS SAUDE S/A	04.487.255/0001-81	BRL	R\$ 1.400,00	R\$ 1.995,90
626	III	USIMAC DE MACAÉ COM.E SERV. LTDA	01.757.352/0001-59	BRL	R\$ 2.000,00	R\$ 1.924,24
627	III	VALETE EDITORA TECNICA COMERCIAL LT	58.016.106/0001-63	BRL	R\$ 2.200,00	R\$ 2.096,92
628	III	VALLLOUREC MANNESMANN OIL & GAS FRAN	FORNECEDOR EXTERNO	BRL	R\$ 4.673,50	R\$ 4.673,50
629	III	VALMAC SERV. EM EQUIP. P/ PETROLEO	04.028.982/0001-80	BRL	R\$ 800,00	R\$ 1.945,00
630	III	VALMAN IND. METALURGICA LTDA (FASA)	49.769.425/0001-59	BRL	R\$ 312.555,82	R\$ 301.271,17
631	III	VARCO INTERNACIONAL DO BRASIL EQUIP	55.658.090/0001-02	BRL	R\$ 395.808,18	R\$ 381.941,67
632	III	VAREJÃO DO CAMINHONEIRO PECAS E ACE	14.011.019/0001-48	BRL	R\$ 2.100,00	R\$ 2.024,98
633	III	VBR LOGISTICA LTDA	01.176.077/0002-60	BRL	R\$ 1.500,00	R\$ 1.988,66
634	III	VECOM BRASIL INDUSTRIA E COMERCIO L	01.741.392/0001-02	BRL	R\$ 1.200,00	R\$ 1.908,00
635	III	VELOCE LOGISTICA S. A.	10.299.567/0001-64	BRL	R\$ 1.300,00	R\$ 1.958,51
636	III	VIAÇÃO AGUIA BRANCA S/A	27.486.182/0001-09	BRL	R\$ 2.600,00	R\$ 2.451,10
637	III	VIAÇÃO NORDESTE LTDA	08.324.808/0001-36	BRL	R\$ 4.900,00	R\$ 4.754,66
638	III	VIAÇÃO PRINCESA TECELA TRANSP. LTDA	62.152.657/0001-21	BRL	R\$ 5.400,00	R\$ 5.257,92
639	III	VIANA OFFSHORE COMERCIO LTDA	04.624.947/0001-24	BRL	R\$ 32.400,00	R\$ 32.396,14
640	III	VICINAY CADENAS S.A.	FORNECEDOR EXTERNO	BRL	R\$ 109.672,20	R\$ 109.672,20
641	III	VILLARES METAIS USINA DE SUMARE	42.566.752/0004-07	BRL	R\$ 20.100,00	R\$ 13.931,96
642	III	VIPETRO - VILMAR PEREIRA LTDA	09.080.623/0001-96	BRL	R\$ 500,00	R\$ 2.000,00
643	III	VIRAJ & PARNOX IND E COM.EIRELI-DIV.VIRA	15.797.692/0001-18	BRL	R\$ 17.100,00	R\$ 17.002,21
644	III	VISE VIGILANCIA E SEGURANCA LTDA	42.146.902/0010-71	BRL	R\$ 12.400,00	R\$ 12.288,69
645	III	VOGEL TRANS. E AGENC.DE CARGA INT.	68.417.930/0001-89	BRL	R\$ 39.800,00	R\$ 39.602,67
646	III	VOTORANTIM CIMENTOS N/NE S/A	10.656.452/0023-95	BRL	R\$ 49.900,00	R\$ 49.879,96
647	III	VP ASSESSORIA E SERVIÇOS LTDA	74.163.056/0001-01	EUR	R\$ 6.500,00	R\$ 6.433,44
648	III	W STEEL INDUSTRIA E COMERCIO LTDA	20.976.355/0001-28	BRL	R\$ 1.600,00	R\$ 1.991,00
649	III	WALHATUR VIAGENS E TURISMO LTDA (FASA)	66.822.537/0001-45	BRL	R\$ 449.173,42	R\$ 433.454,02
650	III	WATSON – MARLOW BREDEL IND. COM. B.	07.910.191/0001-78	BRL	R\$ 1.100,00	R\$ 1.949,95
651	III	WEATHERFORD INDÚSTRIA E COMÉRCIO LTDA	93.189.694/0008-04	BRL	R\$ 105.756,42	R\$ 99.520,71
652	III	WEBB NEGÓCIOS S/A	02.890.199/0001-04	BRL	R\$ 235.132,48	R\$ 230.632,48
653	III	WEIR SPM DO BRASIL COM. LOC. E INST	12.056.001/0001-37	BRL	R\$ 4.900,00	R\$ 4.773,35
654	III	WEST GROUP TREINAMENTOS IND LTDA	07.039.473/0001-41	BRL	R\$ 5.400,00	R\$ 1.036,20
655	III	WHIRLPOOL S.A	59.105.999/0001-96	BRL	R\$ 1.100,00	R\$ 1.987,16
656	III	WHITE MARTINS GASES IND. DO NORDEST	24.380.578/0004-21	BRL	R\$ 6.800,00	R\$ 6.673,50
657	III	WHITE MARTINS GASES INDS. LTDA	35.820.448/0061-77	BRL	R\$ 2.500,00	R\$ 2.357,25
658	III	WM TOOLS INDUST. DE FERRAMENTAS L	11.234.162/0001-00	BRL	R\$ 8.800,00	R\$ 8.699,99
659	III	WUHU CNM VALVE IND CO LTD	FORNECEDOR EXTERNO	USD	R\$ 89.877,64	R\$ 88.302,32
660	III	WYLLTEK ELETRON-ELETRONICA E TELEINF	03.867.226/0001-82	BRL	R\$ 11.600,00	R\$ 11.486,24
661	III	YANCHENG SUNT VALVE CO.(RS)	FORNECEDOR EXTERNO	BRL	R\$ 1.323.875,26	R\$ 794.430,37
662	III	ZEMA ZSELICS LTDA	57.490.906/0001-59	BRL	R\$ 3.200,00	R\$ 3.079,80
663	III	ZHEJIANG MINMETALS SANHE IMP.EXP.CO LTDA	FORNECEDOR EXTERNO	BRL	R\$ 206.140,60	R\$ 183.019,40
664	III	ZHEJIANG UNIFULL INDUSTRIAL	FORNECEDOR EXTERNO	BRL	R\$ 85.303,26	R\$ 85.303,26
665	III	ZIRCONTEC IND E COM DE ZIRCONIO LTDA	13.693.268/0001-06	BRL	R\$ 22.800,00	R\$ 16.640,51
666	III	ZMH SILVICULTURA AS	10.629.097/0001-50	BRL	R\$ 102.800,00	R\$ 102.700,74
667	III	ZURICH MINAS BRASIL SEGUROS S.A.	17.197.385/0001-21	BRL	R\$ 51.978,48	R\$ 51.978,48
667		Total - Classe III (art. 41, III, da LFR): Titulares de créditos quirografários, com privilégio especial, com privilégio geral ou subordinados			R\$ 192.799.244,46	R\$ 198.391.759,15



Quadro 3 – Credores classes IV até o momento pagos (Continua...)

Nº	Classe	Nome credor/Razão Social		Moeda	Total Pago	Saldo Remanescente
1	IV	A & B TELEMANTENÇÃO LTDA	09.274.308/0001-08	BRL	R\$ 15.800,00	R\$ 15.630,73
2	IV	A COELHO PENNA HOTEL ME	05.593.305/0001-78	BRL	R\$ 2.900,00	R\$ 2.755,50
3	IV	A G CASELLA TRANSPORTES E LOGISTICA	17.598.893/0001-11	BRL	R\$ 14.600,00	R\$ 7.474,29
4	IV	A Q LASER IMPRESSOES GRAFICA LTDA	11.690.701/0001-16	BRL	R\$ 700,00	R\$ 1.926,30
5	IV	A SEDUTORA MALHAS LTDA - ME	31.216.864/0001-79	BRL	R\$ 4.200,00	R\$ 4.020,00
6	IV	A. FRANCO METALURGICA LTDA EPP	07.553.687/0001-31	BRL	R\$ 880,00	R\$ 2.000,00
7	IV	A.F.S.ASSISTENC.TEC.DE INSTRUMENTOS	05.614.622/0001-23	BRL	R\$ 900,00	R\$ 1.968,00
8	IV	A.NETO TRANSPORTE LTDA - ME	09.145.338/0001-06	BRL	R\$ 8.400,00	R\$ 8.396,73
9	IV	A.S.S.P ASSESSORIA DE SEGURANCA PAT	11.673.273/0001-13	BRL	R\$ 30.400,00	R\$ 30.252,72
10	IV	ABRASIVOS REDESCOR DO BRASIL LTDA	05.866.605/0001-83	BRL	R\$ 2.900,00	R\$ 2.887,00
11	IV	ABRILSAN ASSESSORIA EM CARTORIOS DE	57.750.655/0001-02	BRL	R\$ 21.300,00	R\$ 21.195,10
12	IV	ACME SERVIÇOS E LOCAÇÕES LTDA ME	07.852.512/0001-25	BRL	R\$ 2.061,25	R\$ 2.061,25
13	IV	AÇO NORTE DISTRIBUIDORA DE AÇO LTDA	07.177.464/0001-17	BRL	R\$ 29.500,00	R\$ 29.486,51
14	IV	ACOMAQUINA COMERCIO E SERVIÇOS LTDA	30.996.557/0001-95	BRL	R\$ 11.000,00	R\$ 10.846,50
15	IV	ACRUJAS ARTES COM.E SERV. LTDA ME	04.632.967/0001-47	BRL	R\$ 2.200,00	R\$ 2.174,50
16	IV	ACRP PRESTAÇÃO DE SERVIÇOS EVENTUAIS	01.175.567/0001-61	BRL	R\$ 95.397,22	R\$ 75.722,69
17	IV	ADEILSON DE ARAUJO TRINDADE - ME	01.686.044/0001-80	BRL	R\$ 2.000,00	R\$ 1.938,00
18	IV	ADEMAR AIRES DA SILVA - ME	02.591.417/0001-00	BRL	R\$ 1.600,00	R\$ 2.000,00
19	IV	ADVERBUM SERVIÇOS DE TRADUÇÃO INTER	05.465.473/0001-88	BRL	R\$ 5.300,00	R\$ 5.111,07
20	IV	AFFONSO GRANDO E FILHA LTDA	04.843.001/0001-59	BRL	R\$ 8.800,00	R\$ 8.755,00
21	IV	AGNALDO ROSA COMPRESSORES EPP	07.425.147/0001-72	BRL	R\$ 2.743,82	R\$ 2.743,82
22	IV	AILTON CLAUDIO PILAO ME	04.609.082/0001-27	BRL	R\$ 700,00	R\$ 1.958,26
23	IV	ALEMA IND.E COM. PROD.METALURGICOS LTDA	12.309.838/0001-40	BRL	R\$ 34.646,51	R\$ 26.598,41
24	IV	ALFA MAX COMERCIO LTDA - ME	10.739.909/0001-10	BRL	R\$ 15.100,00	R\$ 15.022,52
25	IV	ALFATEC INFO TECNOLOGIA LTDA	08.839.632/0001-55	BRL	R\$ 3.000,00	R\$ 2.970,80
26	IV	ALIANZA OFFSHORE SERV TECNICOS LTD	11.858.513/0001-54	BRL	R\$ 4.600,00	R\$ 4.477,76
27	IV	ALIGERA EQUIPAMENTOS DIGITAIS LTDA	88.081.336/0001-77	BRL	R\$ 1.814,00	R\$ 2.000,00
28	IV	ALIMENTO SAUDAVEL RESTAURANTE LTDA	10.782.393/0001-96	BRL	R\$ 63.400,00	R\$ 63.206,78
29	IV	ALTERNATIVE EMPREEND MOBILIARIOS	08.543.798/0001-20	BRL	R\$ 126.880,95	R\$ 99.024,33
30	IV	ALUMAQUINAS ALUGUEL MAQ. E VEIC. LT	62.476.601/0001-22	BRL	R\$ 15.500,00	R\$ 8.400,00
31	IV	ALVO METAL MECANICA LTDA	11.715.623/0001-67	BRL	R\$ 12.300,00	R\$ 12.110,00
32	IV	AM ABRANTES DE OLIVEIRA (BRL)	04.121.879/0001-80	BRL	R\$ 1.200,00	R\$ 1.987,68
33	IV	AM LOGISTICA E TRANSPORTE LTDA - ME	14.596.463/0002-53	BRL	R\$ 105.153,18	R\$ 83.458,59
34	IV	AMARILDO FERNANDO SOARES ME	92.482.231/0001-05	BRL	R\$ 1.300,00	R\$ 1.924,00
35	IV	ANA ANGELICA MATOS DOS SANTOS	10.643.293/0001-89	BRL	R\$ 3.600,00	R\$ 3.591,42
36	IV	ANALYSIS LABORATORIO CLINICO LTDA-M	08.463.383/0001-46	BRL	R\$ 2.200,00	R\$ 2.065,00
37	IV	ANDRADE AMORIM IND. COM. LTDA - ME	00.554.019/0001-80	BRL	R\$ 5.700,00	R\$ 5.692,28
38	IV	ANDRÉIA SOUZA ARNAUD - ME.	01.866.162/0001-70	BRL	R\$ 185,00	R\$ 2.000,00
39	IV	ANGELICA RABELO BISPO SILVA DE CATU	01.656.713/0001-70	BRL	R\$ 2.000,00	R\$ 1.966,00
40	IV	ANTONIO CARLOS SABACK ALVES JUNIOR	07.622.961/0001-87	BRL	R\$ 6.500,00	R\$ 6.443,98
41	IV	ANTONIO MARCO ANDRADE SABACK ALVES	11.517.038/0001-52	BRL	R\$ 2.400,00	R\$ 2.317,39
42	IV	ANTONUCCI & AGOSTINHO COMERCIAL LTD	04.748.019/0001-71	BRL	R\$ 1.884,25	R\$ 2.000,00
43	IV	ANTUAN TRANSP COM DE METAIS	05.206.367/0001-80	BRL	R\$ 4.900,00	R\$ 4.725,00
44	IV	APEVIS - TECNOLOGIA IND. COM. SERV.	08.953.281/0001-09	BRL	R\$ 43.400,00	R\$ 43.284,19
45	IV	APLIGRAF APLICATIVOS GRAFICOS LTDA	32.086.266/0001-95	BRL	R\$ 3.200,00	R\$ 3.151,10
46	IV	ARAUJO & CUNHA SOLUCOES EMPRESARIAI	09.584.246/0001-22	BRL	R\$ 1.000,00	R\$ 2.000,00
47	IV	AR-LUG COMPRESSORES E EQUIP. LTDA	54.308.838/0001-76	BRL	R\$ 4.300,00	R\$ 4.214,80
48	IV	ARTOOLS IND. E COM. DE FERRAMENTAS	59.217.323/0001-84	BRL	R\$ 100,00	R\$ 2.000,00
49	IV	ASTRA 19 COMERCIO E SERVICOS LTDA	08.769.401/0001-12	BRL	R\$ 3.100,00	R\$ 3.032,67
50	IV	ASTRAL NORTE FLUM SANEAMENTO BASICO	06.012.804/0001-97	BRL	R\$ 4.285,00	R\$ 4.285,00
51	IV	ASTRAN MUDANÇAS E TRANSPORTES LTDA	02.974.449/0001-86	BRL	R\$ 4.700,00	R\$ 4.700,00
52	IV	ATUAL MACAENSE DIST. DE MAT. ESCR.	04.776.742/0001-64	BRL	R\$ 3.100,00	R\$ 3.002,20
53	IV	AVANTI IND.E COM.DE PROD.SINTETICO E	13.441.108/0001-61	BRL	R\$ 8.700,00	R\$ 8.619,00
54	IV	AV-COM.MANGUEIRAS CONEXOES SERVICOS	02.862.356/0001-60	BRL	R\$ 3.100,00	R\$ 3.073,95
55	IV	B. A. CALMON COMERCIO DE AUTO PECAS	10.235.038/0001-05	BRL	R\$ 5.900,00	R\$ 5.761,42
56	IV	B.T DA SILVA-ME	09.664.003/0001-02	BRL	R\$ 2.718,02	R\$ 2.718,02
57	IV	B.T.I. BORRACHAS E TECNICAS IND LTD	04.867.903/0001-25	BRL	R\$ 4.500,00	R\$ 4.350,00
58	IV	BARROSO GARCEZ COMERCIO E SERVIÇO L	04.138.267/0001-09	BRL	R\$ 3.962,80	R\$ 3.962,80
59	IV	BEL QUIMICA COMERCIO DE PRODUTOS LT	05.255.698/0001-00	BRL	R\$ 20.000,00	R\$ 12.833,27
60	IV	BENACONTE SERVICOS LTDA	02.313.900/0001-14	BRL	R\$ 3.100,00	R\$ 2.960,00
61	IV	BENTO JOSE DA SILVA - ME	32.762.817/0001-93	BRL	R\$ 6.115,17	R\$ 6.115,17
62	IV	BERGAMINI INDUSTRIA E COMERCIO DE R	12.996.397/0001-00	BRL	R\$ 5.700,00	R\$ 5.648,00
63	IV	BOMPARC OFFSHORE COM.SERV.E LOC.LTD	10.878.863/0001-10	BRL	R\$ 25.500,00	R\$ 25.430,41
64	IV	BRADISA COMERCIO DE PROD. ELET. LTD	04.093.968/0001-60	BRL	R\$ 1.200,00	R\$ 1.939,90
65	IV	BRASCOM SERV. E COM. DE REFRIG. LTD	02.520.116/0001-87	BRL	R\$ 2.800,00	R\$ 2.620,00
66	IV	BRAZONI COM.DE FILTROS E PECAS LTDA	01.918.772/0001-70	BRL	R\$ 1.500,00	R\$ 1.961,30
67	IV	BRISSETT & BRISSETT EVENTOS LTDA	09.305.304/0001-31	BRL	R\$ 5.100,00	R\$ 4.939,22
68	IV	BRUNO LUMACK DO MONTE LOYO	04.439.189/0002-55	BRL	R\$ 3.000,00	R\$ 2.850,00
69	IV	BRV SERVIÇOS LTDA	09.649.513/0001-00	BRL	R\$ 3.900,00	R\$ 3.880,18
70	IV	BSA CONSTRUTORA E ADMINISTRADORA LT	59.813.881/0001-02	BRL	R\$ 9.500,00	R\$ 9.309,64
71	IV	C R ANDRADE COM DE ALIMENTOS E TRAN	09.033.792/0001-75	BRL	R\$ 1.800,00	R\$ 1.941,44
72	IV	CARLOS ALBERTO MATIAS FILHO - ME	09.303.030/0001-41	BRL	R\$ 7.300,00	R\$ 7.296,71
73	IV	CASA CENTELHA	08.248.403/0001-66	BRL	R\$ 6.221,52	R\$ 6.221,52
74	IV	CASA DAS VEDACOES HIDRAULICA LTDA	74.010.372/0001-35	BRL	R\$ 3.000,00	R\$ 2.999,00
75	IV	CASA DO PARAFUSO LTDA.EPP	12.488.498/0001-62	BRL	R\$ 117,00	R\$ 2.000,00
76	IV	CASANOVA REFORMAS LTDA-ME	10.352.653/0001-93	BRL	R\$ 18.300,00	R\$ 11.200,00
77	IV	CAT-CAMARGO ASSISTENCIA TECNICA LTD	13.098.955/0001-75	BRL	R\$ 10.200,00	R\$ 3.191,00
78	IV	CAZUMBA - CONSTRUTORA LTDA	03.874.710/0001-39	BRL	R\$ 345.543,17	R\$ 276.546,39
79	IV	CENCI COM.DE EXTINGTORES LTDA.	92.484.575/0001-45	BRL	R\$ 1.500,00	R\$ 1.974,75
80	IV	CENTRAL DE ACO MACAE LTDA	32.299.125/0001-50	BRL	R\$ 1.600,00	R\$ 1.963,99
81	IV	CENTRAL DE SUPRIMENTOS COM.MAT.ELET	03.644.826/0001-81	BRL	R\$ 12.800,00	R\$ 12.754,10
82	IV	CERT'S CONTROL COM E SERV DE ENG LT	07.895.625/0001-08	BRL	R\$ 142.989,14	R\$ 113.983,20
83	IV	CETAN CENTRO TECNOLOGICO DE ANALISE	04.927.092/0002-91	BRL	R\$ 2.700,00	R\$ 2.521,48
84	IV	CIKALA COMERCIO E SERVIÇOS LTDA - M	03.932.097/0001-69	BRL	R\$ 500,00	R\$ 1.935,60
85	IV	CIONA COMERCIO DE PNEUS LTDA.	28.648.194/0003-17	BRL	R\$ 11.800,00	R\$ 11.700,00
86	IV	CLASSICA TRANSPORTES E LOGISTICA LT	09.722.534/0001-04	BRL	R\$ 38.500,00	R\$ 38.300,06
87	IV	COATINGTEC REVESTIM.S TECN.DE METAI	10.734.048/0001-87	BRL	R\$ 4.500,00	R\$ 4.404,50



Quadro 3 – Credores classes IV até o momento pagos (Continua...)

Nº	Classe	Nome credor/Razão Social		Moeda	Total Pago	Saldo Remanescente
88	IV	COMERCIAL SMP LTDA - EPP	02.636.302/0001-86	BRL	R\$ 2.900,00	R\$ 2.792,10
89	IV	COMERCIO DE METAIS BRONZE LTDA	06.103.529/0001-17	BRL	R\$ 24.800,00	R\$ 24.754,60
90	IV	COMERCIO DE TINTAS MENDES E PEREIRA	04.869.857/0001-01	BRL	R\$ 300,00	R\$ 1.947,00
91	IV	COMPRESSULL PECAS E SERVICOS LTDA	11.407.196/0001-50	BRL	R\$ 3.200,00	R\$ 3.182,18
92	IV	CONNEMAT - CONS TEC EM ADM DE MAT L	07.738.020/0001-03	BRL	R\$ 11.900,00	R\$ 8.871,02
93	IV	CONSULTORIA EMPRESARIAL E AMBIENTAL	09.133.446/0001-69	BRL	R\$ 19.200,00	R\$ 19.191,05
94	IV	CONTE & SILVA LABORATÓRIO AMBIENTAL	04.135.013/0001-29	BRL	R\$ 400,00	R\$ 1.964,00
95	IV	CORRPACK DO BRASIL IND. COM. EMBALA	74.415.043/0001-74	BRL	R\$ 2.100,00	R\$ 1.985,91
96	IV	COSTELA GRILL RESTAURANTE A KILO LT	12.487.747/0001-03	BRL	R\$ 32.100,00	R\$ 32.090,79
97	IV	CRIART TECH DO BRASIL LTDA	54.092.770/0001-30	BRL	R\$ 1.100,00	R\$ 1.942,10
98	IV	CROMATUDO SERVIÇOS DE CROMAGEM LTDA	03.420.226/0001-30	BRL	R\$ 5.400,00	R\$ 5.328,24
99	IV	CROMOTECNICA RETIF MANUT DE EQUIP I	14.757.702/0001-29	BRL	R\$ 4.800,00	R\$ 4.645,00
100	IV	CRS COMPRESSORES LTDA	03.891.315/0001-64	BRL	R\$ 3.200,00	R\$ 3.160,00
101	IV	CRV-TROCADORES CALOR E RADIADORES	28.046.969/0001-12	BRL	R\$ 1.700,00	R\$ 2.000,00
102	IV	CYNTHIA MATULIONES DE FARIA - ME	03.760.191/0001-88	BRL	R\$ 16.800,00	R\$ 9.656,30
103	IV	D F KLEIN RADIADORES	11.456.998/0001-50	BRL	R\$ 5.000,00	R\$ 4.840,00
104	IV	D R BITTENCOURT ME	74.171.059/0001-89	BRL	R\$ 6.900,00	R\$ 6.875,00
105	IV	D T M TRANSPORTES E LOGISTICA LTDA	11.371.869/0001-69	BRL	R\$ 9.700,00	R\$ 9.570,62
106	IV	D.M.L - EMPILHADEIRAS LTDA - EPP	09.536.500/0001-17	BRL	R\$ 4.000,00	R\$ 3.908,02
107	IV	DAGUETTI & CIA MAT.DE CONSTRUÇOES L	13.110.513/0001-05	BRL	R\$ 5.000,00	R\$ 5.000,00
108	IV	DANIELE JALLES DA SILVA - ME	14.509.177/0001-22	BRL	R\$ 400,00	R\$ 1.950,00
109	IV	DC INDUSTRIA MECANICA LTDA-ME	18.009.964/0001-66	BRL	R\$ 16.100,00	R\$ 8.962,38
110	IV	DCM MATERIAIS INDUSTRIAIS LTDA.	03.181.782/0001-09	BRL	R\$ 1.500,00	R\$ 1.951,00
111	IV	DEBORA MORAES PRODUTOS DESCARTAVEIS	11.956.866/0001-97	BRL	R\$ 700,00	R\$ 1.940,00
112	IV	DELTA LASER CORTES E MATRIZES LTDA	09.478.960/0001-36	BRL	R\$ 1.000,00	R\$ 1.930,13
113	IV	DETECTA FIR. COM DE EQUIP. HID.E CO	10.787.552/0001-45	BRL	R\$ 302,00	R\$ 2.000,00
114	IV	DIGGO TRANSPORTES LTDA EPP	03.999.930/0001-99	BRL	R\$ 2.200,00	R\$ 2.126,25
115	IV	DINAMICA MAQUINAS E EQUIPAMENTOS LT	01.367.157/0001-12	BRL	R\$ 5.100,00	R\$ 4.927,77
116	IV	DINAMICA RIO FERRAMENTAS ELETRICAS	39.084.280/0001-07	BRL	R\$ 300,00	R\$ 1.958,00
117	IV	DM ASSESSORIA E SISTEMAS LTDA	38.742.698/0001-93	BRL	R\$ 7.600,00	R\$ 7.517,66
118	IV	DM DE JESUS SILVA DE COITE - ME	03.950.234/0001-98	BRL	R\$ 10.650,00	R\$ 4.979,23
119	IV	DNB DISTNACIONAL DE BOMBAS LTDA	96.803.697/0001-08	BRL	R\$ 2.700,00	R\$ 2.521,20
120	IV	DOURADO LOGISTICA, TRANSPORTES E SE	08.733.556/0001-07	BRL	R\$ 4.000,00	R\$ 3.953,17
121	IV	DSEED DESENVOLVIMENTO E QUAL. LTDA- ME	09.543.283/0001-92	BRL	R\$ 2.500,00	R\$ 2.500,00
122	IV	DUARTE CONSULTING REC. E SELECAO LT	07.245.689/0001-63	BRL	R\$ 2.900,00	R\$ 2.764,23
123	IV	DUARTE DE SOUZA RODRIGUES	90.903.832/0001-00	BRL	R\$ 31.100,00	R\$ 30.913,08
124	IV	E FLORENCIO DA COSTA - EPP	01.396.992/0001-80	BRL	R\$ 465.908,22	R\$ 373.287,28
125	IV	E L DO NASCIMENTO - ME	19.450.638/0001-52	BRL	R\$ 500,00	R\$ 1.934,00
126	IV	E S SIQUEIRA INFORMATICA SERVICOS L	04.682.351/0001-80	BRL	R\$ 2.200,00	R\$ 2.044,17
127	IV	E. DA S. RODRIGUES	04.358.852/0001-06	BRL	R\$ 28.300,00	R\$ 28.215,00
128	IV	EDVALDO ARAUJO DE JESUS	34.352.831/0001-44	BRL	R\$ 3.000,00	R\$ 2.812,50
129	IV	EFETIVARH CONSULTORIA EM RH E SERV	04.963.140/0001-16	BRL	R\$ 4.500,00	R\$ 4.474,69
130	IV	ELAINE CRISTINA PEREIRA SANTOS	11.787.338/0001-51	BRL	R\$ 8.500,00	R\$ 8.307,45
131	IV	ELETETL COMERCIO E REPRESENTACAO LTD	01.068.343/0001-50	BRL	R\$ 1.700,00	R\$ 1.911,80
132	IV	ELETRICIDADE INDUSTRIAL LTDA	32.870.057/0001-38	BRL	R\$ 3.700,00	R\$ 3.699,20
133	IV	ELETROROCK-PECAS AUTOMOTIVAS LTDA	13.033.841/0001-47	BRL	R\$ 1.800,00	R\$ 1.998,00
134	IV	ELETRONICA STERIO-CAR LTDA - MEE	35.997.840/0001-55	BRL	R\$ 2.200,00	R\$ 2.090,37
135	IV	ELETROROCK ASSISTENCIA TECNICA LTDA	13.556.095/0001-76	BRL	R\$ 11.300,00	R\$ 4.208,00
136	IV	ELFA SERVICOS INDUSTRIAIS LTDA.- ME	17.624.118/0001-93	BRL	R\$ 2.700,00	R\$ 2.700,00
137	IV	ELIZABETE ELISABETH COM.E SERV.LTDA	03.624.216/0001-16	BRL	R\$ 28.300,00	R\$ 28.136,90
138	IV	ELOVAN TRANSPORTES LTDA	06.301.413/0001-92	BRL	R\$ 400,00	R\$ 1.992,16
139	IV	EMBALAGENS CAREGNATO LTDA	07.500.637/0001-96	BRL	R\$ 16.000,00	R\$ 15.987,70
140	IV	EMBALAGENS M AUGUSTO BONATTO LTDA	09.277.748/0001-00	BRL	R\$ 900,00	R\$ 1.915,00
141	IV	EMBRAV-EMPRESA BRASILEIRA DE VENDAS	07.557.766/0001-10	BRL	R\$ 2.600,00	R\$ 2.437,78
142	IV	EMEL PRESTACAO DE SERVICO LTDA ME	04.851.975/0001-84	BRL	R\$ 91.181,44	R\$ 72.330,48
143	IV	EMPRESA BRASILEIRA DE ENSAIOS LTDA	05.398.653/0001-94	BRL	R\$ 5.000,00	R\$ 4.862,49
144	IV	EMPRESA COM.SERV.OFF-SHOR.RAF.BOGES	07.840.261/0001-69	BRL	R\$ 3.657,78	R\$ 3.657,78
145	IV	EPEBRAS EQUIP PETROLIF BRAS EIRELI	04.692.961/0001-65	BRL	R\$ 20.200,00	R\$ 20.036,00
146	IV	ERIDALVA ROCHA SANCHES DO AMARAL ME	39.303.177/0001-00	BRL	R\$ 6.600,00	R\$ 6.528,40
147	IV	ESCOLA TEC.S.JORGE GUERREIRO LTDA	10.523.602/0001-87	BRL	R\$ 100,00	R\$ 2.000,00
148	IV	ESFEROVAL REPRESENTAÇÕES LTDA - EPP	04.643.962/0001-10	BRL	R\$ 121.910,32	R\$ 97.023,87
149	IV	ETAG REPRESENTAÇÕES COMERCIAIS LTDA - EPP	04.839.333/0001-60	BRL	R\$ 16.800,00	R\$ 9.786,30
150	IV	EUROFORMY CONF. DE UNIF. LTDA-EPP	06.351.006/0001-90	BRL	R\$ 3.300,00	R\$ 3.120,00
151	IV	EXPRESSO MACAE	08.657.939/0001-35	BRL	R\$ 14.200,00	R\$ 14.177,31
152	IV	EXTINCHAMAS MONTAGENS E INSTALACOES	08.331.109/0001-13	BRL	R\$ 1.500,00	R\$ 1.969,00
153	IV	F & J PRESTADORA DE SERVICOS LTDA	10.391.777/0001-88	BRL	R\$ 1.300,00	R\$ 1.917,97
154	IV	F. SANTOS INDUSTRIA COMERCIO E SERV	05.486.250/0001-05	BRL	R\$ 11.800,00	R\$ 11.766,02
155	IV	FABIO MORAIS DECORACOES - ME	13.078.817/0001-24	BRL	R\$ 2.300,00	R\$ 2.130,00
156	IV	FASA EQUIPAMENTOS INDUSTRIAIS LTDA	06.698.565/0001-70	BRL	R\$ 2.200,00	R\$ 2.099,00
157	IV	FEIRENSE RETIFICA DE MOTORES LTDA	03.339.547/0001-04	BRL	R\$ 5.300,00	R\$ 5.200,00
158	IV	FERCIL FERRAMENTAS CORREIAS E MANG.	04.091.497/0001-51	BRL	R\$ 1.143,52	R\$ 2.000,00
159	IV	FERRAMENTAS UBRA LTDA	02.638.794/0001-49	BRL	R\$ 9.100,00	R\$ 1.935,85
160	IV	FERRO E ACO PODEROSOS DA PENHA LTDA	02.265.683/0001-34	BRL	R\$ 100,00	R\$ 2.000,00
161	IV	FILLNET COMERCIO E SERVICO DE INFOR	02.748.873/0001-02	BRL	R\$ 1.800,00	R\$ 1.993,90
162	IV	FLAT LUX CONSULTORIA E SERVICOS LTD	08.736.185/0001-09	BRL	R\$ 1.000,00	R\$ 1.955,00
163	IV	FLUXOVAL REPRESENTAÇÕES E COMERCIAIS - ME	08.775.995/0001-74	BRL	R\$ 26.100,00	R\$ 26.088,99
164	IV	FMC COMERCIO DE ELETRIOELETRONICOS L	00.983.758/0001-97	BRL	R\$ 6.800,00	R\$ 6.728,15
165	IV	FORMATHO IMPRESSOS LTDA-EPP	04.008.304/0001-56	BRL	R\$ 2.100,00	R\$ 2.022,00
166	IV	FOURNY & FOURNY LTDA	10.812.361/0001-96	BRL	R\$ 6.100,00	R\$ 5.920,00
167	IV	FRA INDUSTRIA METALURGICA LTDA	00.529.977/0001-09	BRL	R\$ 20.100,00	R\$ 12.962,40
168	IV	FRANCISCO DE ASSIS DA SILVA MACHADO	12.984.373/0001-23	BRL	R\$ 400,00	R\$ 2.000,00
169	IV	FREE TEST-REP.E INST.IND.LTDA	07.453.156/0001-77	BRL	R\$ 2.200,00	R\$ 2.132,00
170	IV	FRIOTEC REFRIGERAÇÃO LTDA.	08.481.012/0001-97	BRL	R\$ 5.500,00	R\$ 5.386,00
171	IV	FW COMERCIO E REPRESENTAÇÕES LTDA -	03.933.179/0001-28	BRL	R\$ 1.300,00	R\$ 1.975,00
172	IV	G & G AUTOMAÇÃO LTDA	11.767.097/0001-89	BRL	R\$ 12.200,00	R\$ 12.078,00
173	IV	G LIMP INDUSTRIA E COMERCIO DE DESE	01.150.435/0001-85	BRL	R\$ 6.700,00	R\$ 6.698,00
174	IV	G P FERNANDES ME	12.350.202/0001-42	BRL	R\$ 3.100,00	R\$ 3.007,50



Quadro 3 – Credores classes IV até o momento pagos (Continua...)

Nº	Classe	Nome credor/Razão Social		Moeda	Total Pago	Saldo Remanescente
175	IV	G PEREIRA DA CUNHA - ME	13.065.045/0001-96	BRL	R\$ 149.400,00	R\$ 149.309,52
176	IV	GADE CARGO EXPRESS E TURISMO LTDA E	12.741.718/0001-18	BRL	R\$ 3.250,00	R\$ 3.250,00
177	IV	GASEO GERENCIAMENTO E ASSESSORIA EM	05.921.411/0001-33	BRL	R\$ 1.400,00	R\$ 1.966,25
178	IV	GEETEC EQUIPAMENTOS INDUSTRIAIS LTDA.	10.937.479/0001-40	BRL	R\$ 4.800,00	R\$ 4.760,00
179	IV	GEOPLANET CONSULTORIA GEOAMBIENTAL	09.315.017/0001-02	BRL	R\$ 3.462,00	R\$ 3.462,00
180	IV	GERALDO NUNES FREIRE	03.413.618/0001-71	BRL	R\$ 3.576,83	R\$ 3.576,83
181	IV	GESELDA MEDEIROS CAMARA - ME	35.660.596/0001-30	BRL	R\$ 11.450,00	R\$ 9.823,79
182	IV	GETRA GESTAO AMBIENTAL LTDA	09.625.775/0001-27	BRL	R\$ 1.400,00	R\$ 1.922,96
183	IV	GFF COMERCIO & SERVICOS LTDA	06.956.335/0001-64	BRL	R\$ 8.200,00	R\$ 8.038,00
184	IV	GIRA-ESTOQUE COMERCIAL DE PRODUTOS	09.527.492/0001-42	BRL	R\$ 2.600,00	R\$ 2.581,65
185	IV	GIRON COM.LOGISTICA DE RESIDUOS LTD	02.266.555/0001-05	BRL	R\$ 19.100,00	R\$ 18.963,77
186	IV	GLASSPACK BRASIL LTDA	11.708.755/0001-61	BRL	R\$ 3.600,00	R\$ 3.445,75
187	IV	GOMES MONTEIRO E SERVI. INFORMATICA	00.317.858/0002-65	BRL	R\$ 4.900,00	R\$ 4.825,55
188	IV	GR - CONSTRUÇÕES SERVIÇOS GERAIS LT	07.326.711/0001-08	BRL	R\$ 12.100,00	R\$ 11.985,00
189	IV	GRACA TERRA HOTEL TURISMO LTDA	39.691.332/0001-03	BRL	R\$ 1.600,00	R\$ 1.988,29
190	IV	GRAFFCOR GRAFICA E EDITORA LTDA - M	02.901.672/0001-01	BRL	R\$ 4.400,00	R\$ 4.252,80
191	IV	GRAFICA AGETRA LTDA	72.330.772/0001-00	BRL	R\$ 1.000,00	R\$ 1.961,50
192	IV	GRAGEANA TRANSPORTES E COM. LTDA	39.235.916/0001-66	BRL	R\$ 19.200,00	R\$ 19.141,61
193	IV	GUEDES E SILVA PECAS SERVICOS LTDA	07.216.477/0001-58	BRL	R\$ 6.000,00	R\$ 5.908,00
194	IV	GUERRERO LOCACAO DE MAQUINAS LTDA M	10.340.747/0001-42	BRL	R\$ 6.900,00	R\$ 6.865,00
195	IV	GUTO & CACAL INDUSTRIA COMER.E SERV	04.054.366/0001-02	BRL	R\$ 8.600,00	R\$ 8.415,63
196	IV	GUZZO PARAFUSOS LTDA ME	10.471.800/0001-44	BRL	R\$ 8.600,00	R\$ 8.515,58
197	IV	H&P HIDRAULICA PNEUMATICA DE MACAE	03.052.264/0001-87	BRL	R\$ 6.800,00	R\$ 6.604,69
198	IV	HAFID COMERCIO E REPRESENTACOES LTD	01.031.948/0001-77	BRL	R\$ 1.300,00	R\$ 1.983,44
199	IV	HIDRITEC COM.E MANUT.DE MAT.HIDRAUL	07.545.654/0001-40	BRL	R\$ 300,00	R\$ 2.000,00
200	IV	HIDROINOX CANEXOES LTDA	05.422.178/0001-44	BRL	R\$ 26.400,00	R\$ 26.265,73
201	IV	HIDROSOLO SERVICOS HIDROGEOL E GEOL	15.609.563/0001-59	BRL	R\$ 20.900,00	R\$ 20.743,92
202	IV	HITA VEDAÇÕES LTDA	04.499.465/0001-90	BRL	R\$ 320,00	R\$ 2.000,00
203	IV	HOTEL TURISTICO DE ALAGOINHAS LTDA	15.656.291/0001-48	BRL	R\$ 32.900,00	R\$ 32.877,61
204	IV	HULKS INTERNACIONAL CARGA LTDA	30.870.323/0001-05	BRL	R\$ 2.200,00	R\$ 2.094,99
205	IV	I.V. LOCACOES DE EQUIPAMENTOS LTDA	08.741.313/0001-02	BRL	R\$ 80.400,00	R\$ 80.368,26
206	IV	IDEAL RADIAD.E BATERIAS PARA VEIC.	07.143.881/0001-49	BRL	R\$ 2.400,00	R\$ 2.250,00
207	IV	ILUMINAR COMERCIAL ELETRICA LTDA ME	10.476.480/0001-15	BRL	R\$ 2.400,00	R\$ 2.256,75
208	IV	IMDS IND DE MATRIZES DISP E SOL ESP LTDA	08.826.829/0001-50	BRL	R\$ 2.300,00	R\$ 2.154,54
209	IV	IMPACTO FERRAMENTAS & EPIS LTDA-ME.	14.992.792/0001-32	BRL	R\$ 2.900,00	R\$ 2.862,00
210	IV	INDUWAL COM. DE MAT. INDUSTRIAIS LT	03.058.862/0001-63	BRL	R\$ 12.100,00	R\$ 12.033,60
211	IV	INFOCONSULT INFORMATICA LTDA	00.903.356/0001-35	BRL	R\$ 300,00	R\$ 1.975,36
212	IV	INPACKAGE IND E COM EMBAL MAD LTDA	03.725.548/0001-97	BRL	R\$ 1.400,00	R\$ 1.970,40
213	IV	IGN COMERCIAL DE TINTAS LTDA	13.005.520/0001-39	BRL	R\$ 1.700,00	R\$ 1.984,70
214	IV	IR COMERCIAL LTDA	02.652.875/0001-01	BRL	R\$ 5.200,00	R\$ 5.100,00
215	IV	IRMAOS BALTAZAR LTDA	28.252.005/0001-20	BRL	R\$ 500,00	R\$ 1.970,00
216	IV	ISA OFFSHORE LTDA	10.363.261/0001-20	BRL	R\$ 144.400,00	R\$ 144.400,00
217	IV	ISOFUND MOD. IND. E COM. LTDA EPP	08.416.243/0001-17	BRL	R\$ 32.434,01	R\$ 24.805,99
218	IV	ITERIS CONSULTORIA E SOFTWARE LTDA	06.022.456/0001-39	BRL	R\$ 37.500,00	R\$ 37.384,01
219	IV	J C FRAGOSO REPAROS - ME	31.897.259/0001-00	BRL	R\$ 650.800,00	R\$ 650.754,67
220	IV	J F NOGUEIRA DE MACEDO E BRITO - ME	12.752.010/0001-62	BRL	R\$ 3.350,00	R\$ 1.822,00
221	IV	J G DE JESUS METALURGICA - ME	08.920.387/0001-06	BRL	R\$ 20.600,00	R\$ 20.474,09
222	IV	J MACHADO COMERCIO DE PETROLEO LTDA	23.496.359/0006-01	BRL	R\$ 140.600,00	R\$ 140.508,40
223	IV	J MEDEIROS METAIS COMERCIO LTDA ME	07.537.589/0001-00	BRL	R\$ 3.100,00	R\$ 3.040,36
224	IV	J P DE ANDRADE ELETRICO	10.612.916/0001-56	BRL	R\$ 2.100,00	R\$ 1.949,00
225	IV	J ROBERTO DE LIMA ME	11.773.431/0001-07	BRL	R\$ 14.291,55	R\$ 14.291,55
226	IV	J. B. DA CUNHA ME	07.717.444/0001-91	BRL	R\$ 4.700,00	R\$ 4.568,00
227	IV	J.B.COMERCIO E MANUTENCAO EQUIPAMEN	04.900.516/0001-43	BRL	R\$ 2.400,00	R\$ 2.280,00
228	IV	J.C.T. MESQUITA COMERCIO LTDA (BRL)	39.392.055/0001-20	BRL	R\$ 2.900,00	R\$ 2.746,01
229	IV	J.H.M. MOTORES E EQUIPAMENTOS INDU	61.827.713/0001-18	BRL	R\$ 2.700,00	R\$ 2.512,00
230	IV	JCM MACAE INFORMATI.CONS.SISTEMAS L	01.981.293/0001-06	BRL	R\$ 8.600,00	R\$ 8.503,68
231	IV	JCN COMERCIO E REPRESENTAÇÕES EIRELI	66.047.630/0002-00	BRL	R\$ 55.665,46	R\$ 43.630,88
232	IV	JDM USINAGEM E FERRAMENTARIA LTDA -	10.410.236/0001-50	BRL	R\$ 900,00	R\$ 1.982,40
233	IV	JOABAS TRANSPORTE LTDA - ME	08.423.967/0001-98	BRL	R\$ 174.900,00	R\$ 174.811,04
234	IV	JOAO CARLOS COELHO DE ALMEIDA	16.215.063/0001-03	BRL	R\$ 200,00	R\$ 1.990,00
235	IV	JORGE HENRIQUE PERUNA MENDES	13.031.728/0001-22	BRL	R\$ 5.930,00	R\$ 5.930,00
236	IV	JOSE MILTON PEREIRA DOS SANTOS - EP	04.171.910/0001-98	BRL	R\$ 12.338,33	R\$ 12.338,33
237	IV	JOSELITO MAMONA LIMA	00.635.852/0001-55	BRL	R\$ 18.600,00	R\$ 18.529,78
238	IV	JS COMERCIO DE VEICULOS LTDA ME	06.060.220/0001-97	BRL	R\$ 700,00	R\$ 1.966,67
239	IV	JUAREZ FERNANDES DE QUEIROZ	08.248.676/0001-00	BRL	R\$ 8.764,75	R\$ 1.764,75
240	IV	JULIANA M.S. DE SOUZA - ME	07.321.077/0001-02	BRL	R\$ 4.200,00	R\$ 4.200,00
241	IV	KABOO TECNOLOGIA SERVICOS DE INFORM	05.922.354/0001-07	BRL	R\$ 161.174,89	R\$ 128.472,90
242	IV	KAP RETIFICA LTDA - ME	00.349.887/0001-28	BRL	R\$ 10.000,00	R\$ 10.000,00
243	IV	KATALOGG LOCACAO DE BENS MOVEIS LTDA- ME (FASA)	03.193.617/0001-69	BRL	R\$ 8.200,00	R\$ 1.113,59
244	IV	KMG TRANSPORTE E LOCACAO DE VEIC. L	13.401.940/0001-34	BRL	R\$ 3.146,31	R\$ 3.146,31
245	IV	KORLOY VALE COM E IMPORTADORA LTDA	04.410.639/0001-04	BRL	R\$ 280,00	R\$ 2.000,00
246	IV	L & M ELETRICIDADE LTDA - ME	09.676.272/0001-80	BRL	R\$ 1.600,00	R\$ 1.909,07
247	IV	L G C VASCONCELOS - EPP	03.078.538/0001-07	BRL	R\$ 6.400,00	R\$ 6.349,60
248	IV	L N FERNANDES - ME	08.980.440/0001-64	BRL	R\$ 10.000,00	R\$ 9.992,00
249	IV	L.A. FERNANDES REPRESENTAÇÕES - EPP	04.902.791/0001-04	BRL	R\$ 279.400,00	R\$ 279.385,99
250	IV	LABORATORIO QUALIDADE LTDA	68.641.844/0001-55	BRL	R\$ 2.400,00	R\$ 2.303,87
251	IV	LABORATORIO QUIMIOAMBIENTAL LTDA	01.767.883/0001-22	BRL	R\$ 15.100,00	R\$ 8.072,55
252	IV	LABORATORIO VERANENSE LTDA	89.986.947/0001-27	BRL	R\$ 5.200,00	R\$ 5.154,83
253	IV	LABORTEC METROLOGIA LTDA	03.787.963/0001-75	BRL	R\$ 500,00	R\$ 1.905,00
254	IV	LAMBDA INSPEÇÕES, TREINAMENTO E SER.	12.251.287/0001-01	BRL	R\$ 11.800,00	R\$ 11.683,97
255	IV	LARRO COMERCIO DE MOVEIS LTDA ME	04.447.290/0001-77	BRL	R\$ 2.724,00	R\$ 2.724,00
256	IV	LAUTEC EQUIPE TEC. ENG.S.C LTDA	03.014.670/0001-55	BRL	R\$ 2.100,00	R\$ 2.086,25
257	IV	LAVANDERIA CHINEZA LTDA - ME	13.007.992/0001-20	BRL	R\$ 1.000,00	R\$ 1.900,80
258	IV	LAZARO DONIZETTI SILVA - ME	09.663.060/0001-69	BRL	R\$ 2.100,00	R\$ 2.057,93
259	IV	LCA ASSESSORIA DE ENGENHARIA LTDA	04.142.532/0001-14	BRL	R\$ 33.385,36	R\$ 25.719,46
260	IV	LCM INSTALADORA COMERCIAL LTDA	93.941.847/0001-51	BRL	R\$ 700,00	R\$ 2.000,00
261	IV	LEOCLAUDIO SILVA DOS SANTOS - ME.	03.801.700/0001-73	BRL	R\$ 8.400,00	R\$ 8.290,00



Quadro 3 – Credores classes IV até o momento pagos (Continua...)

Nº	Classe	Nome credor/Razão Social		Moeda	Total Pago	Saldo Remanescente
262	IV	LEONARDO DO NASCIMENTO BORGES	12.103.225/0001-52	BRL	R\$ 83,00	R\$ 2.000,00
263	IV	LGM TRANSPORTES E LOGISTICA LTDA ME	00.856.444/0001-23	BRL	R\$ 67.579,94	R\$ 110.145,69
264	IV	LIECO LAVANDERIA INDUSTRIAL LTDA	08.921.973/0001-75	BRL	R\$ 64.294,81	R\$ 50.632,46
265	IV	LIGAMET PRODUTOS METALURGICOS LTDA	17.053.109/0001-90	BRL	R\$ 6.200,00	R\$ 6.160,00
266	IV	LIMA E ROCHA ENGENHARIA LTDA	07.950.971/0001-41	BRL	R\$ 2.800,00	R\$ 2.601,07
267	IV	LM INDUSTRIA E COM. DE VEDACOES LTD	03.218.065/0001-04	BRL	R\$ 3.000,00	R\$ 2.886,83
268	IV	LOJAO DOS ROLAMENTOS LTDA ME	12.687.208/0002-90	BRL	R\$ 200,00	R\$ 1.966,49
269	IV	LOKMIX - LOCAÇÃO E SERVIÇOS DO NORD	09.152.062/0001-93	BRL	R\$ 4.500,00	R\$ 4.500,00
270	IV	LPRINT INFORMATICA E ENGENHARIA LTD	28.216.331/0001-82	BRL	R\$ 2.500,00	R\$ 2.374,40
271	IV	LS PETROLEUN LTDA - ME	05.083.421/0001-47	BRL	R\$ 10.100,00	R\$ 9.900,10
272	IV	LUAL MOLAS E FREIOS LTDA - ME	04.880.363/0001-10	BRL	R\$ 14.400,00	R\$ 7.352,20
273	IV	LUCIA MARIA DOS SANTOS SOUZA	02.858.684/0001-92	BRL	R\$ 4.800,00	R\$ 4.769,99
274	IV	LUCIANO MANOEL DA SILVA	04.143.998/0001-34	BRL	R\$ 3.800,00	R\$ 3.618,60
275	IV	LUIZ ANTONIO GUERRA CUSTODIO	11.242.616/0001-95	BRL	R\$ 970,00	R\$ 2.000,00
276	IV	LUIZ CARLOS DE SANTANA ASSIS-ME	05.821.445/0001-56	BRL	R\$ 38.409,17	R\$ 29.671,03
277	IV	LUIZ MATERIAL ELETRICO LTDA-ME/MEE	05.403.058/0001-08	BRL	R\$ 18.000,00	R\$ 17.819,80
278	IV	LUIZ MATTOS E ENGENHEIROS ASSOCIADO	28.015.659/0001-30	BRL	R\$ 6.700,00	R\$ 6.594,44
279	IV	LUIZ PAULO DE ALMEIDA FIGUEREDO ME	10.222.296/0001-49	BRL	R\$ 200,00	R\$ 1.960,00
280	IV	M J S PINHEIRO MOTA HOTEL LTDA - ME	39.233.127/0001-96	BRL	R\$ 55.772,07	R\$ 43.648,89
281	IV	M M P TREINAMENTOS LTDA - ME	11.595.442/0001-44	BRL	R\$ 2.300,00	R\$ 2.180,00
282	IV	M MENEZES TEIXEIRA RABELO - ME	13.070.741/0003-52	BRL	R\$ 701.000,00	R\$ 700.813,66
283	IV	M. COSTA SERVIÇOS ESPECIALIZADOS	03.464.052/0001-07	BRL	R\$ 1.200,00	R\$ 1.922,28
284	IV	M.A.S LOPES MANUTENCAO-ME	01.435.868/0001-87	BRL	R\$ 700,00	R\$ 1.906,19
285	IV	M.E.S.BOZI ME	10.215.679/0001-90	BRL	R\$ 1.800,00	R\$ 1.930,00
286	IV	M.H. MENDES DE JESUS - ME	08.666.751/0001-53	BRL	R\$ 20.700,00	R\$ 20.520,00
287	IV	M.J. TRATORES PECAS E ACESSORIOS LT	09.269.130/0001-07	BRL	R\$ 2.400,00	R\$ 2.284,89
288	IV	M.M.MENEZES MIGUEZ RESTURANTE - ME	09.420.484/0001-00	BRL	R\$ 13.106,25	R\$ 13.106,25
289	IV	M.MONTEIRO FERRAMENTAS	11.515.774/0001-71	BRL	R\$ 3.700,00	R\$ 3.673,37
290	IV	MACAE ROLAMENTOS LTDA	11.433.603/0001-01	BRL	R\$ 12.800,00	R\$ 5.619,55
291	IV	MADATERRA-MADALENA TERRA.LTDA	05.118.803/0001-69	BRL	R\$ 100.000,00	R\$ 100.000,00
292	IV	MADEIREIRA CASA NOVA DE MACAE LTDA	30.105.910/0001-08	BRL	R\$ 1.000,00	R\$ 1.960,00
293	IV	MANLOC LOCAÇÕES E SERV. DE MAQUINAS	11.855.413/0001-74	BRL	R\$ 3.700,00	R\$ 3.600,00
294	IV	MANUTE SERVIÇOS DE LIMPEZA S/S LTDA	51.416.097/0001-59	BRL	R\$ 48.300,00	R\$ 48.137,90
295	IV	MANUTENÇÃO INDUSTRIAL POSSARI LTDA	32.782.500/0001-19	BRL	R\$ 1.400,00	R\$ 1.910,00
296	IV	MARCE MOLDE MODEL. E ESQ. DE MAD. LTDA	00.163.874/0001-60	BRL	R\$ 2.200,00	R\$ 2.100,00
297	IV	MARCELO PAIVA BARCELOS ME	05.077.373/0001-84	BRL	R\$ 1.200,00	R\$ 1.917,40
298	IV	MARCIAL SAVILLI - ME	08.872.650/0001-39	BRL	R\$ 7.100,00	R\$ 5.020,00
299	IV	MARIA L DE SOUZA ME	06.317.231/0001-00	BRL	R\$ 6.100,00	R\$ 6.074,20
300	IV	MARIA ROSA DE SOUZA MONTEIRO - ME	08.571.717/0001-03	BRL	R\$ 2.400,00	R\$ 2.341,00
301	IV	MARIA VALDICE SILVA MENEZES - EPP	34.395.459/0001-53	BRL	R\$ 83.200,00	R\$ 83.110,76
302	IV	MARIO DE ALMEIDA MARCAS E PATENTES - SS	00.314.029/0001-48	BRL	R\$ 6.456,99	R\$ 6.456,99
303	IV	MARIO DE ALMEIDA MARCAS E PATENTES LTDA	00.314.029/0001-48	BRL	R\$ 1.400,56	R\$ 2.000,00
304	IV	Marques Negócios e Representações Ltda.	04.920.228/0001-50	BRL	R\$ 74.600,00	R\$ 75.859,37
305	IV	MASTER-ROL COMERCIO LTDA	04.670.093/0001-12	BRL	R\$ 5.600,00	R\$ 5.408,92
306	IV	MASTERTOOL IND E COM DE PECAS LTDA-EPP	07.404.709/0001-00	BRL	R\$ 10.900,00	R\$ 10.768,06
307	IV	MATA PRAGAS	03.720.254/0001-72	BRL	R\$ 3.300,00	R\$ 3.212,50
308	IV	MATRIX - LOCAÇÃO E SERVIÇOS LTDA -	10.340.833/0001-55	BRL	R\$ 20.800,00	R\$ 20.722,23
309	IV	MAURICIO G MARTINI ME (MARTINI MANUTENCA	14.476.734/0001-56	BRL	R\$ 6.900,00	R\$ 6.871,11
310	IV	MCTECH MAQUINAS INDUSTRIAIS E COM. LTDA	07.822.591/0001-21	BRL	R\$ 3.400,00	R\$ 3.390,18
311	IV	MDR Comércio e Representação Hansen Ltda.	76.835.313/0001-21	BRL	R\$ 17.998,58	R\$ 10.498,58
312	IV	MEC SHORE MECANICA NAVAL LTDA	11.415.440/0001-26	BRL	R\$ 700,00	R\$ 1.970,00
313	IV	MECANICA E CALDERARIA ROCHA LTDA	16.393.944/0001-06	BRL	R\$ 15.600,00	R\$ 15.427,25
314	IV	MECANICA MACAIBA LTDA	736.830.001-07	BRL	R\$ 500,00	R\$ 1.944,27
315	IV	MECANICA SAO MATEUS LTDA	12.984.553/0001-05	BRL	R\$ 40.900,00	R\$ 40.896,50
316	IV	MECLAN-COM.DE ACESSORIOS INDUSTRIA	09.056.824/0001-58	BRL	R\$ 2.800,00	R\$ 2.655,25
317	IV	MEGA BRUSH IND.E COMERCIO DE ESCOVA	32.069.775/0001-00	BRL	R\$ 2.967,90	R\$ 2.967,90
318	IV	MEP TRANSPORTES LTDA	05.388.824/0001-02	BRL	R\$ 2.500,00	R\$ 2.307,74
319	IV	MERCOBRONZE METAIS LTDA	04.625.461/0001-00	BRL	R\$ 2.300,00	R\$ 2.179,06
320	IV	METALDRILLING RECUPERACAO DE METAIS	40.561.235/0001-77	BRL	R\$ 16.000,00	R\$ 16.000,00
321	IV	METALGRAV GRAVACOES IND. LTDA EPP	11.499.177/0001-09	BRL	R\$ 400,00	R\$ 1.950,00
322	IV	METALMAR SERVIÇOS DE USINAGEM LTDA	11.322.527/0001-59	BRL	R\$ 8.700,00	R\$ 8.505,20
323	IV	METALURGICA ACO-LAR LTDA - EPP	05.413.295/0001-41	BRL	R\$ 5.800,00	R\$ 5.644,98
324	IV	METALURGICA LIMA EQUIP DE PETROLEO	11.676.860/0001-66	BRL	R\$ 6.200,00	R\$ 6.160,00
325	IV	METALURGICA SEMPRE VIVA LTDA	02.650.829/0001-65	BRL	R\$ 4.400,00	R\$ 4.300,00
326	IV	METALURGICA SILVEIRA LTDA	09.455.328/0001-77	BRL	R\$ 6.800,00	R\$ 6.797,50
327	IV	METALURGICA SOMEQMA LTDA-ME	40.624.975/0001-05	BRL	R\$ 29.800,00	R\$ 22.785,60
328	IV	METROPOLE EXPRESS SERV.RAPIDOS S/C LT.ME	64.914.385/0001-85	BRL	R\$ 2.100,00	R\$ 2.048,58
329	IV	MEZZALIRA COM. E IMPORTAÇÃO LTDA ME	07.341.362/0002-76	BRL	R\$ 200,00	R\$ 1.964,09
330	IV	MEZZOMO COMERCIO DE METAIS LTDA	05.700.381/0001-35	BRL	R\$ 900,00	R\$ 1.996,00
331	IV	MG BEZERRA ANTUNES TRANSPORTES - EP	07.316.807/0002-68	BRL	R\$ 6.900,00	R\$ 6.750,00
332	IV	MG SOLUTIONS LTDA	12.769.067/0001-74	BRL	R\$ 106.953,56	R\$ 106.953,56
333	IV	MICROKITS INDUSTRIA E COMERCIO LTDA	96.366.125/0001-09	BRL	R\$ 39.182,63	R\$ 30.281,94
334	IV	MILVET MANUTEN. INSTRUMENTACAO E CO	05.956.119/0001-56	BRL	R\$ 900,00	R\$ 1.930,81
335	IV	MINUTI REPRESENTAÇÕES LTDA - EPP	04.896.279/0001-94	BRL	R\$ 2.028,68	R\$ 2.028,68
336	IV	MITEC INSTRUMENTOS INDUSTRIAIS LTDA	03.245.071/0001-42	BRL	R\$ 8.600,00	R\$ 8.441,80
337	IV	MJ - FERRAMENTAS E EPI LTDA - EPP	07.879.434/0001-52	BRL	R\$ 10.100,00	R\$ 9.912,35
338	IV	MONTALVAO E TREVISAN GRAF.EXPRESSA LTDA	10.570.916/0001-30	BRL	R\$ 3.700,00	R\$ 3.680,77
339	IV	MONTREAL MUDANCAS E TRANSPORTES LTD	04.015.265/0001-14	BRL	R\$ 19.500,00	R\$ 12.317,96
340	IV	MOSSORO GASES IND. E MEDICINAIS LTD	14.569.563/0001-00	BRL	R\$ 1.088,00	R\$ 2.000,00
341	IV	MP PECAS DIESEL LTDA	04.000.803/0001-05	BRL	R\$ 300,00	R\$ 1.960,00
342	IV	MR BRAZILEIRO LOCAÇÃO DE BENS ME	08.701.696/0001-95	BRL	R\$ 8.600,00	R\$ 8.594,84
343	IV	MSP SERV. COM. MANU. REP. EQUIP LTD	12.442.134/0001-41	BRL	R\$ 5.400,00	R\$ 5.247,32
344	IV	MULTI LOG TRANSPORTE LOG.E SERV. LTDA- EPP (FASA)	17.004.834/0001-78	BRL	R\$ 47.808,27	R\$ 37.217,37
345	IV	MULTIMAC COM.DE FILT. VEDACOES LTDA	11.486.886/0001-41	BRL	R\$ 9.100,00	R\$ 2.057,14
346	IV	MULTI-TRANS TRANSP.LOGISTICA E SERV	10.544.769/0001-24	BRL	R\$ 36.194,34	R\$ 27.836,77
347	IV	MUNDIVISAS SERVIÇOS LTDA	04.343.644/0001-33	BRL	R\$ 11.839,72	R\$ 11.839,72
348	IV	NAKA INSTRUMENTACAO INDUSTRIAL LTDA	47.377.759/0001-51	BRL	R\$ 100,00	R\$ 1.917,10



Quadro 3 – Credores classes IV até o momento pagos (Continua...)

Nº	Classe	Nome credor/Razão Social		Moeda	Total Pago	Saldo Remanescente
349	IV	NARA SYBELLE MELO DO NASCIMENTO	05.466.424/0001-60	BRL	R\$ 9.400,00	R\$ 9.314,75
350	IV	NAZARI - REVESTIMENTOS E FORRAÇOES	03.969.245/0001-10	BRL	R\$ 3.500,00	R\$ 3.359,50
351	IV	ND DIREÇÃO HIDRAULICA	06.010.603/0001-50	BRL	R\$ 1.400,00	R\$ 1.917,90
352	IV	NEOMATIC MECANICA DE PRECISÃO LTDA	56.992.100/0001-04	BRL	R\$ 3.000,00	R\$ 2.963,00
353	IV	NICOSA TATUI COMÉRCIO DE PEÇAS LTDA	02.092.299/0001-87	BRL	R\$ 2.800,00	R\$ 2.673,72
354	IV	Nilton Alves de Almeida	14.286.165/0001-86	BRL	R\$ 400,00	R\$ 1.987,28
355	IV	NIVALDO CAVALGANTE SILVA DE GATU	01.109.832/0001-03	BRL	R\$ 12.200,00	R\$ 12.033,40
356	IV	NORMA AMBIENTALSERVIÇOS E	01.541.624/0001-89	BRL	R\$ 2.600,00	R\$ 2.493,22
357	IV	NOSTEN OFFSHORE COM.DE EQUIP.IND.LT	09.281.375/0001-41	BRL	R\$ 4.600,00	R\$ 4.466,78
358	IV	NPLS COMPRESSORES E MANGUEIRAS LTDA	09.468.767/0001-14	BRL	R\$ 5.000,00	R\$ 4.833,72
359	IV	NSG CONSULTORIA LTDA	03.956.949/0001-58	BRL	R\$ 3.000,00	R\$ 2.943,30
360	IV	NUTRISHORE FORNECEDORA DE ALIM. MAT	08.962.924/0001-80	BRL	R\$ 31.100,00	R\$ 30.939,95
361	IV	OEAC - OLIVEIRA & ESTEVES ASSESSORI	04.424.239/0001-40	BRL	R\$ 2.500,00	R\$ 2.380,20
362	IV	OFICINA DE VEICULOS SVS DE MOTORES	05.995.967/0001-74	BRL	R\$ 6.400,00	R\$ 6.396,45
363	IV	OK LOCADORA DE VEICULOS LTDA-EPP	07.173.027/0001-25	BRL	R\$ 9.300,00	R\$ 9.294,00
364	IV	OLIVEIRA IND.E COM.DE RETENTORES LT	31.482.789/0001-98	BRL	R\$ 4.700,00	R\$ 4.635,00
365	IV	OLIVEIRA MATERIAIS DE VEDAÇÃO LTDA	07.505.785/0001-01	BRL	R\$ 2.900,00	R\$ 2.800,00
366	IV	OPCAO PARAFUSOS E FERRAMENTAS LTDA	00.373.798/0001-17	BRL	R\$ 39.400,00	R\$ 39.389,81
367	IV	OPTYL LABORATORIO E EPI LTDA - EPP	10.793.937/0001-15	BRL	R\$ 500,00	R\$ 1.995,00
368	IV	ORION IMPRESSOS ELETRONICOS DIARIO	05.905.152/0001-57	BRL	R\$ 2.500,00	R\$ 2.356,00
369	IV	OXIDAVILA COMERCIAL LTDA ME	12.343.942/0001-51	BRL	R\$ 1.700,00	R\$ 1.944,88
370	IV	OXIMONT GASES INDUSTRIAIS LTDA	02.280.574/0001-96	BRL	R\$ 300,00	R\$ 1.994,28
371	IV	PADOVANI & RAIMUNDO LTDA - ME	11.229.692/0001-60	BRL	R\$ 3.600,00	R\$ 3.511,55
372	IV	PANOSSO TRANSP.E SERVIÇOS DE LOGIST	08.342.852/0001-79	BRL	R\$ 4.200,00	R\$ 4.164,17
373	IV	PAPA FOGO COMERCIO DE EXTINTORES LT	39.693.049/0001-02	BRL	R\$ 3.800,00	R\$ 3.775,00
374	IV	PARMAQ PARAFUSOS E FERRAMENTAS LTDA	09.227.924/0001-08	BRL	R\$ 12.400,00	R\$ 12.389,43
375	IV	PARNOX.IND. & COM. DE ARTIGOS IND.	66.623.570/0001-46	BRL	R\$ 3.700,00	R\$ 3.673,41
376	IV	PAULO DE TASSO	05.236.182/0001-18	BRL	R\$ 6.611,38	R\$ 6.611,38
377	IV	PAULO OLIVEIRA SILVA FILHO	02.467.155/0001-68	BRL	R\$ 1.500,00	R\$ 1.982,84
378	IV	PCM AR COMPRIMIDO LTDA - ME	06.308.736/0001-08	BRL	R\$ 700,00	R\$ 2.000,00
379	IV	PCR METALURGICA LTDA	10.711.330/0001-49	BRL	R\$ 4.900,00	R\$ 4.859,20
380	IV	PEDROSA EXT.E EQUIP.CONTRA INCENDIO	13.585.645/0001-85	BRL	R\$ 1.700,00	R\$ 1.930,00
381	IV	PENNA TRANSPORTES E LOGISTICA LTDA-ME	07.075.588/0001-91	BRL	R\$ 10.000,00	R\$ 3.000,00
382	IV	PERCIVAL DA ROCHA PAULINO-ME	02.962.489/0001-08	BRL	R\$ 2.000,00	R\$ 1.910,00
383	IV	PERVAL TRANSPORTES LTDA - ME	11.276.481/0001-89	BRL	R\$ 223.411,94	R\$ 178.531,06
384	IV	PETEC LTDA	01.472.248/0001-18	BRL	R\$ 900,00	R\$ 1.920,00
385	IV	PETROFORTE FACTORING FOMENTO MERCAN	24.201.006/0001-95	BRL	R\$ 50.800,00	R\$ 50.719,12
386	IV	PETROFUSAO COMERCIO E SERVIÇOS DE M	10.393.748/0001-55	BRL	R\$ 10.100,00	R\$ 3.005,00
387	IV	PETROLAGUS COMERCIO E REPRESENTAÇÃO	72.560.816/0001-80	BRL	R\$ 33.700,00	R\$ 33.695,80
388	IV	PETRONEX COM.SERV. REPR. P/EQ.PETR	08.838.004/0001-55	BRL	R\$ 16.100,00	R\$ 15.924,99
389	IV	PLACEBOR CHARQUEADA IND COM ART BOR LTDA	04.988.486/0001-79	BRL	R\$ 2.424,91	R\$ 2.424,91
390	IV	PLANETA COM. FERRAM. E EQUIP. LTDA - EPP	06.024.309/0001-06	BRL	R\$ 1.520,00	R\$ 2.000,00
391	IV	PNEUNORTE LTDA	02.069.625/0001-35	BRL	R\$ 7.600,00	R\$ 7.410,00
392	IV	POLEN QUIMICA INDUSTRIAL LTDA	10.322.549/0001-56	BRL	R\$ 2.000,00	R\$ 1.960,00
393	IV	POLIDIESEL IMPORTAÇÃO IND. COM.- EPP (FASA)	15.104.540/0001-92	BRL	R\$ 15.564,41	R\$ 8.564,41
394	IV	POLIFER COMERCIAL DE FERRO E AÇO LT	00.908.156/0001-75	BRL	R\$ 4.100,00	R\$ 4.008,63
395	IV	POLYDOOR IND.E COM.DE LUBRIFICANTES	82.688.995/0001-90	BRL	R\$ 7.400,00	R\$ 7.247,32
396	IV	PONTO DAS TINTAS LTDA - ME	13.055.958/0001-21	BRL	R\$ 4.386,95	R\$ 4.386,95
397	IV	PORTUGAL LOCACAO DE MAQUINAS LTDA -	73.734.048/0001-05	BRL	R\$ 15.700,00	R\$ 15.596,00
398	IV	POSTO DE MOLAS FLORESTA LTDA - ME.	02.615.344/0001-30	BRL	R\$ 2.000,00	R\$ 1.991,25
399	IV	POTIGUAR DIESEL LTDA ME	12.165.870/0001-08	BRL	R\$ 7.900,00	R\$ 7.815,90
400	IV	POUSADA E RESTAURANTE GAUCHO LTDA	08.751.473/0001-32	BRL	R\$ 2.300,00	R\$ 2.300,00
401	IV	POUSADA E RESTAURANTE VIDA NOVA LTD	13.494.361/0001-83	BRL	R\$ 7.200,00	R\$ 7.105,00
402	IV	PRECISAO CONSERVACAO E LIMPEZA LTDA.	72.302.631/0001-76	BRL	R\$ 30.000,00	R\$ 29.962,21
403	IV	Prevensistem Sistema Detecção Ltda	07.641.159/0001-34	BRL	R\$ 5.100,00	R\$ 5.086,80
404	IV	PRO AÇÃO CÉNT DE TREIN, MEDICINA E	05.669.816/0001-26	BRL	R\$ 3.300,00	R\$ 3.250,73
405	IV	PROFILE ASSESSORIA EM RECURSO HUMA	13.864.724/0001-25	BRL	R\$ 400,00	R\$ 1.933,53
406	IV	PROPAGUE COMUNICAÇÃO VISUAL LTDA	03.733.446/0001-13	BRL	R\$ 1.300,00	R\$ 1.970,00
407	IV	PROSEGUR BRASIL TREI EM SEG MARITIM	15.301.902/0001-35	BRL	R\$ 19.500,00	R\$ 12.380,00
408	IV	PROSPERITA METALI IN.E CO.DE METAI	13.264.960/0001-00	BRL	R\$ 18.400,00	R\$ 18.350,00
409	IV	PROTEC TECNOL.EM SEG.ELETR.LTDA	03.109.225/0001-79	BRL	R\$ 4.600,00	R\$ 4.450,69
410	IV	PROVALIN INDUSTRIA E COMERCIO LTDA	00.165.778/0001-50	BRL	R\$ 3.400,00	R\$ 3.366,41
411	IV	PW 20000 TALHAS COMERCIO E SERV.LTD	03.451.840/0001-69	BRL	R\$ 1.500,00	R\$ 2.000,00
412	IV	QUALITAS HUMANUS SERVIÇOS LTDA-ME	08.866.284/0001-05	BRL	R\$ 300,00	R\$ 1.963,03
413	IV	QUEEN BEE REPRESENTAÇÃO COMERCIAL LTDA - ME	02.456.502/0001-57	BRL	R\$ 4.000,00	R\$ 3.988,96
414	IV	R D M DE MENEZES - ME	07.358.084/0001-89	BRL	R\$ 1.300,00	R\$ 1.992,80
415	IV	R GOMES DA SILVA COMERCIAL	06.061.136/0001-98	BRL	R\$ 3.000,00	R\$ 3.000,00
416	IV	R L SISTEC SERVICOS E SISTEMAS ELET	68.665.355/0001-33	BRL	R\$ 7.800,00	R\$ 7.701,00
417	IV	R. R. PINHEIRO 2010 USINAGEM LTDA	10.925.027/0001-49	BRL	R\$ 100,00	R\$ 2.000,00
418	IV	R.C.A. TRANSPORTES E LOGISTICA LTDA	04.324.424/0002-43	BRL	R\$ 10.500,00	R\$ 10.491,60
419	IV	R.M DOS SANTOS MAIA ME	08.548.483/0001-75	BRL	R\$ 7.700,00	R\$ 7.616,78
420	IV	RAFAELA CHALINSKI KUSOWSKI	05.741.843/0001-62	BRL	R\$ 2.200,00	R\$ 2.079,00
421	IV	RAFER ENGENHARIA AMBIENTAL LTDA	14.309.163/0001-65	BRL	R\$ 2.000,00	R\$ 1.960,00
422	IV	RAIHA RECURSOS AUTOMACAO IND. LTDA	93.001.428/0001-30	BRL	R\$ 510,72	R\$ 2.000,00
423	IV	RAZAN CONSTR.U E INCORP.LTDA	07.497.411/0001-83	BRL	R\$ 2.200,00	R\$ 2.051,60
424	IV	RC HIDROPNEUMATICA LTDA ME	11.360.389/0001-00	BRL	R\$ 3.600,00	R\$ 3.408,00
425	IV	REALIZA TRANSPORTE E LOCACAO DE VEI	09.463.469/0001-31	BRL	R\$ 2.100,00	R\$ 1.962,33
426	IV	REBECA C. N. DA SILVA-POUSADA E RES	07.347.403/0001-50	BRL	R\$ 18.200,00	R\$ 18.155,88
427	IV	RECUPERADORA DE CARCAÇAS DIAMANTINO	07.407.589/0001-96	BRL	R\$ 300,00	R\$ 2.000,00
428	IV	REDUZA MAIS FERRAMENTAS INDUSTRIAIS	09.265.341/0001-63	BRL	R\$ 1.900,00	R\$ 1.910,85
429	IV	RENATO RENOSTO ME - REFRIGERAÇÃO RENOSTO	03.250.696/0001-00	BRL	R\$ 2.100,00	R\$ 2.085,50
430	IV	RENIX COM.E REP.DE FERRAMENTAS LTDA	03.204.451/0001-39	BRL	R\$ 3.600,00	R\$ 3.445,38
431	IV	RENOBAN INDUSTRIA COMERCIO SERVICOS	07.040.753/0001-70	BRL	R\$ 91.068,42	R\$ 72.205,25
432	IV	RENOVADORA DE PNEUS RODA BR LTDA -	34.430.959/0001-89	BRL	R\$ 15.545,79	R\$ 40.031,56
433	IV	REQUIAO & ARAUJO LTDA - ME	02.714.667/0001-81	BRL	R\$ 15.600,00	R\$ 8.541,50
434	IV	RESISTEC RESISTENCIAS MAT.ELETRICOS LTDA	94.352.838/0001-98	BRL	R\$ 200,00	R\$ 2.000,00
435	IV	RETAINERS IND E COM LTDA	03.032.128/0001-25	BRL	R\$ 8.370,00	R\$ 8.370,00

Este documento é cópia do original, assinado digitalmente por SUELI ALEXANDRINA DA SILVA e Tribunal de Justiça do Estado de São Paulo, protocolado em 14/02/2022 às 19:34, sob o número WJMJ22402081600. Para conferir o original, acesse o site <https://esaj.tjsp.jus.br/pastadigital/pg/abrirConferenciaDocumento.do>, informe o processo 0037014-87.2015.8.26.0100 e código C665937



Quadro 3 – Credores classes IV até o momento pagos (Continua...)

Nº	Classe	Nome credor/Razão Social		Moeda	Total Pago	Saldo Remanescente
436	IV	RETEC REPRESENTAÇÃO TECNOLÓGICA LTDA - EPP	04.902.587/0001-85	BRL	R\$ 16.900,00	R\$ 9.743,78
437	IV	RETIFICA RIONORTE LTDA	07.291.687/0001-00	BRL	R\$ 2.600,00	R\$ 2.553,00
438	IV	RETIFICADORA DE MOTORES R D LTDA	05.697.340/0001-37	BRL	R\$ 13.100,00	R\$ 12.915,45
439	IV	RETIPOLI METAL MECÂNICA LTDA. - ME	05.471.348/0001-80	BRL	R\$ 1.700,00	R\$ 1.913,83
440	IV	REZLER CHAVETAS LTDA	05.700.714/0001-80	BRL	R\$ 5.500,00	R\$ 5.385,98
441	IV	RHD INDUSTRIA, COMERCIO E SERVICOS	02.017.485/0001-51	BRL	R\$ 3.000,00	R\$ 2.824,85
442	IV	RI GLOBAL PUBLICIDADE E ASSESS.EMPR	08.281.281/0001-00	BRL	R\$ 18.200,00	R\$ 11.146,20
443	IV	RIAVERE ASSESS QUÍMICAS E AMBIENTAL	02.997.322/0001-82	BRL	R\$ 2.500,00	R\$ 2.464,40
444	IV	RIO GRANDE ESC.DE CARGAS EXCED.LTDA	07.904.168/0001-70	BRL	R\$ 4.700,00	R\$ 4.600,00
445	IV	RIOTEC DE MACAE FILT.E COMP. HIDR.	05.918.124/0001-74	BRL	R\$ 18.600,00	R\$ 18.594,54
446	IV	RIO-VEDA RETENTORES E DISTRIBUICAO	05.220.593/0001-15	BRL	R\$ 2.894,50	R\$ 2.894,50
447	IV	RIVIERA MACAENSE MAT. DE CONSTRUCAO	05.133.215/0001-02	BRL	R\$ 400,00	R\$ 1.939,80
448	IV	RLJ TRANSPORTES SERVIÇOS LTDA- ME (FASA)	04.655.278/0001-58	BRL	R\$ 14.100,00	R\$ 7.019,83
449	IV	RM COMERCIO E TRANSPORTES LTDA	10.381.122/0001-29	BRL	R\$ 18.000,00	R\$ 17.987,23
450	IV	ROBSON TEIXEIRA GOMES - ME	13.831.457/0001-90	BRL	R\$ 2.100,00	R\$ 2.100,00
451	IV	RODOLFO ANSELMO NETO JACAREI ME	123.160.001-01	BRL	R\$ 1.200,00	R\$ 1.903,53
452	IV	RODRIGO MEIRELES DUARTE ME	12.996.389/0001-56	BRL	R\$ 3.800,00	R\$ 3.700,00
453	IV	RODRIGUES & CALDAS INDUSTRIAL LTDA	04.951.193/0001-17	BRL	R\$ 21.500,00	R\$ 21.488,00
454	IV	ROSELI MARTINS ALMERON DE ARRUDA ME	05.879.042/0001-68	BRL	R\$ 2.310,87	R\$ 2.310,87
455	IV	RP COMERCIO DE MOVEIS PARA ESCRITOR	04.037.483/0001-50	BRL	R\$ 2.400,00	R\$ 2.400,00
456	IV	RT-LEA LOCACAO DE EQUIP E ANDAIMES	04.433.625/0001-06	BRL	R\$ 45.700,00	R\$ 45.541,60
457	IV	RUBBERTEC COMERCIO LTDA	10.683.010/0001-22	BRL	R\$ 3.600,00	R\$ 3.452,40
458	IV	RUBENILTON NASCIMENTO DA SILVA	09.021.280/0001-99	BRL	R\$ 1.500,00	R\$ 1.903,00
459	IV	S.L.A. BORGES COM. E SER.DE REFRIGE	14.154.309/0001-40	BRL	R\$ 480,00	R\$ 2.000,00
460	IV	S.SANTANNA TRANSPORTES EIRELI	11.709.746/0001-95	BRL	R\$ 180.370,97	R\$ 143.971,10
461	IV	SACO LIMPO ARTIGOS DE LIMPEZA LTDA	02.290.016/0001-01	BRL	R\$ 1.600,00	R\$ 1.925,00
462	IV	SAENE COMERCIO DE EMBALAGENS DESCAR	06.636.903/0001-40	BRL	R\$ 2.300,00	R\$ 2.165,00
463	IV	SALINI PINTURA INDUSTRIAL LTDA	05.818.665/0001-20	BRL	R\$ 26.000,00	R\$ 26.000,00
464	IV	SALTUR SAO LUIZ TURISMO LTDA - ME	89.572.960/0001-30	BRL	R\$ 169.722,10	R\$ 135.427,78
465	IV	SALVADOR FERRAMENTAS E PROTECAO LTD	12.444.307/0001-60	BRL	R\$ 3.400,00	R\$ 3.252,00
466	IV	SAM ENGENHARIA E ASS. TECNICA LTDA	02.373.163/0001-45	BRL	R\$ 3.300,00	R\$ 3.286,57
467	IV	SAMAPEL- SERVIÇOS ACESSORIOS E PEÇA	12.233.378/0001-14	BRL	R\$ 23.300,00	R\$ 23.196,70
468	IV	SANAR FOGO COMERCIO DE EXTINTORES L	15.198.450/0001-08	BRL	R\$ 9.500,00	R\$ 2.407,69
469	IV	SANDRA MARIA CANDIDA FRUTUOSO	02.731.813/0001-87	BRL	R\$ 63.700,00	R\$ 63.616,37
470	IV	SANTOS & SILVA SUPERMERCADOS LTDA	11.055.680/0001-67	BRL	R\$ 11.143,50	R\$ 11.143,50
471	IV	SAO GABRIEL SERVIÇOS METALURGICOS L	03.275.454/0001-63	BRL	R\$ 2.900,00	R\$ 2.714,19
472	IV	SARMENTO PROMOCIONAIS LTDA - EPP	03.888.739/0001-70	BRL	R\$ 1.000,00	R\$ 1.952,81
473	IV	SCHLUMBERGER SERVIÇOS DE PETROLEO LTDA	32.319.931/0010-34	BRL	R\$ 32.878,45	R\$ 25.199,15
474	IV	SCP SISTEMAS E CONSULTORIA PATRIM L	00.607.790/0001-78	BRL	R\$ 2.600,00	R\$ 2.467,90
475	IV	SCREW NUT COM DE FIXADORES LTDA	10.177.182/0001-24	BRL	R\$ 1.200,00	R\$ 1.977,20
476	IV	SEDNIR MILLI	68.807.569/0001-05	BRL	R\$ 3.800,00	R\$ 3.706,20
477	IV	SEMETRE - PRESTAÇÕES DE SERVIÇOS LT	02.982.252/0001-99	BRL	R\$ 2.500,00	R\$ 2.370,00
478	IV	SERGIO JOSE MOLIN BUKOVSKI COMERCIO	05.436.540/0004-89	BRL	R\$ 2.200,00	R\$ 2.044,00
479	IV	SERGIPE GUINCHOS E SERVIÇOS LTDA -	05.744.703/0001-48	BRL	R\$ 600,00	R\$ 2.000,00
480	IV	SERGIPE SEGURANCA PATRIMONIAL LTDA	12.469.343/0001-89	BRL	R\$ 10.000,00	R\$ 9.807,90
481	IV	SERMEC SERVIÇOS MÉDICOS LTDA - ME	16.140.295/0001-31	BRL	R\$ 8.300,00	R\$ 6.232,83
482	IV	SERRARIA RECH LTDA	88.893.474/0001-50	BRL	R\$ 12.300,00	R\$ 12.126,35
483	IV	SERTEX IND COM DE MAT OFFS.E SERV.	12.072.040/0001-28	BRL	R\$ 772.180,00	R\$ 619.096,45
484	IV	SERV QUALITY EXPRESS TRANSP E ENTRE	07.358.568/0001-28	BRL	R\$ 1.800,00	R\$ 2.000,00
485	IV	SERVAL - SERVIÇO DE ADM. GERAL LTDA	02.297.025/0001-24	BRL	R\$ 10.500,00	R\$ 3.379,02
486	IV	SERVIT - SERVICOS DE VIGILANCIA E S	10.330.894/0001-31	BRL	R\$ 35.100,00	R\$ 34.985,73
487	IV	SG COM DE PEÇAS DE VEÍCULOS E MANUT	05.474.719/0001-88	BRL	R\$ 2.600,00	R\$ 2.530,00
488	IV	SIGMARHOH DO BRASIL LTDA	74.140.070/0001-81	BRL	R\$ 8.100,00	R\$ 7.987,44
489	IV	SILTRON SERVIÇOS E TRANSPORTES LTDA	03.628.707/0001-35	BRL	R\$ 4.000,00	R\$ 4.000,00
490	IV	SILVA SOLUCOES EM SOLDAS LTDA	11.391.982/0001-06	BRL	R\$ 2.100,00	R\$ 2.090,00
491	IV	SIMERX COMÉRCIO E ASSESSORIA EMPRESARIAL LTDA	07.959.573/0001-96	BRL	R\$ 100.156,47	R\$ 78.847,68
492	IV	SIMÕES FILHO SER. E COM.DE AUTO PÇS	42.064.311/0001-64	BRL	R\$ 45.300,00	R\$ 45.275,17
493	IV	SINAFERRMAQ COM. IND. E SERV. LTDA-	16.340.317/0001-07	BRL	R\$ 1.900,00	R\$ 1.936,00
494	IV	SJC QUÍMICA E SERVIÇOS LTDA	00.324.548/0001-97	BRL	R\$ 3.200,00	R\$ 3.052,95
495	IV	SO PERFIL COM. E ASSISTENCIA TECNICA	15.772.829/0001-80	BRL	R\$ 100,00	R\$ 1.920,00
496	IV	SO RETRO BRASIL COM E SERVIÇOS HIDR	18.499.403/0001-92	BRL	R\$ 1.000,00	R\$ 1.983,37
497	IV	SOARES E FILHOS LTDA	32.826.562/0001-85	BRL	R\$ 9.000,00	R\$ 9.000,00
498	IV	SOARES REPRESENTAÇÕES LDTA - ME	09.382.258/0001-74	BRL	R\$ 1.100,00	R\$ 1.956,47
499	IV	Soldagens Comércio de Soldas e Gases EPP	00.095.040/0001-06	BRL	R\$ 16.000,00	R\$ 8.907,90
500	IV	SOLUCOES DE MACAE COMERCIO REPRES.	39.708.607/0001-66	BRL	R\$ 3.300,00	R\$ 3.168,00
501	IV	SOMA HOTEL LTDA - EPP	04.930.600/0001-00	BRL	R\$ 9.400,00	R\$ 9.291,00
502	IV	SOMA Publicidade Ltda	88.660.006/0001-36	BRL	R\$ 152.636,72	R\$ 121.674,28
503	IV	SONIBEN DISTRIBUIDORA DE GAS LTDA	01.623.938/0001-20	BRL	R\$ 600,00	R\$ 1.920,00
504	IV	SOUZA & MACEDO	08.418.121/0001-60	BRL	R\$ 2.100,00	R\$ 2.089,00
505	IV	SPAN EQUIPAMENTOS ELETRONICOS LTDA	28.953.578/0001-81	BRL	R\$ 800,00	R\$ 1.946,00
506	IV	STC INSPECOES E TESTE DE EQUIP. LTD	13.697.815/0001-13	BRL	R\$ 3.200,00	R\$ 3.200,00
507	IV	STEAMTEC EQUIPAMENTOS INDUSTRIAIS LTDA	09.144.483/0001-72	BRL	R\$ 156,28	R\$ 2.000,00
508	IV	STEL SERVIÇOS DE TRANSPORTES ESPEC	04.217.926/0001-94	BRL	R\$ 1.700,00	R\$ 1.959,70
509	IV	STM SERVIÇOS TÉCNICOS E MANUTENCAO	04.835.478/0001-92	BRL	R\$ 14.200,00	R\$ 7.138,56
510	IV	STMS MANUTENCAO CO. E SER.E MAQ. LT	08.975.504/0001-39	BRL	R\$ 162.200,00	R\$ 162.110,69
511	IV	STRATEGIA SOFTWARE de PLANEJAMENTO LTDA	09.815.281/0001-05	BRL	R\$ 26.400,00	R\$ 19.226,75
512	IV	SUAMEC COMERCIO E SERV. MECANICOS L	07.976.618/0001-30	BRL	R\$ 1.200,00	R\$ 1.971,55
513	IV	SUDESTE TRANSPORTES LTDA - EPP	28.422.475/0001-95	BRL	R\$ 400.100,00	R\$ 399.920,53
514	IV	SULFRAN COM. DE MEEM. IM.EX SER.DE	11.460.106/0001-94	BRL	R\$ 200,00	R\$ 1.934,70
515	IV	SUMARE PINTURA JATEAMENTO E COMERC	03.357.303/0001-54	BRL	R\$ 6.100,00	R\$ 5.979,70
516	IV	SUPERMERCADO PIRACICABA LTDA-EPP	05.912.865/0001-48	BRL	R\$ 1.000,00	R\$ 1.906,86
517	IV	SUPLYGON COM.MAT OFFSHORE SERV LOC	08.147.336/0001-93	BRL	R\$ 1.000,00	R\$ 1.990,00
518	IV	SUPPORT SERV.ELETRICOS E PROJETOS T	16.870.028/0001-10	BRL	R\$ 13.500,00	R\$ 13.499,95
519	IV	T F DANTAS - ME	05.584.535/0001-70	BRL	R\$ 5.300,00	R\$ 5.217,00
520	IV	T H DE OLIVEIRA CUNHA - ME	10.417.854/0001-21	BRL	R\$ 5.000,00	R\$ 4.958,60
521	IV	T.C. DE OLIVEIRA LOCAÇÕES	08.113.593/0001-04	BRL	R\$ 21.000,00	R\$ 13.846,33
522	IV	TAG Automação Válvulas e Representações Ltda	02.950.003/0001-11	BRL	R\$ 7.600,00	R\$ 591,24



Quadro 3 – Credores classes IV até o momento pagos

Nº	Classe	Nome credor/Razão Social	Moeda	Total Pago	Saldo Remanescente
523	IV	TANIA REGINA DOS SANTOS MATHIAS - E	BRL	R\$ 1.581.190,04	R\$ 1.268.614,92
524	IV	TECHLOK DE MACAE CONS. E SERV. TECNIC	BRL	R\$ 2.100,00	R\$ 2.070,00
525	IV	TECHNOMODA ROUPAS PROFISSIONAIS LTD	BRL	R\$ 3.700,00	R\$ 3.559,79
526	IV	TECHNOTEX IND. E COMERCIO DE UNIF. LTDA	BRL	R\$ 1.600,00	R\$ 1.919,40
527	IV	TECNO DIESEL AMERICANA LTDA	BRL	R\$ 2.400,00	R\$ 2.356,00
528	IV	TECNOL PRODUT QUIMICOS LTDA EPP	BRL	R\$ 59.400,00	R\$ 59.251,53
529	IV	TERCABO COMERCIO DE CINTAS E CABOS	BRL	R\$ 4.100,00	R\$ 4.058,15
530	IV	TERMONTEC PROJ. E SERVICOS TECNICOS	BRL	R\$ 3.800,00	R\$ 3.786,70
531	IV	TERRA COMERCIO SERVIÇOS LTDA - ME	BRL	R\$ 2.200,00	R\$ 2.057,50
532	IV	TESALAB TECNOL.EM SERV. AMBIENTAIS	BRL	R\$ 1.300,00	R\$ 1.961,93
533	IV	TG SUL COMERCIO DE FERRAMENTAS LTDA	BRL	R\$ 15.500,00	R\$ 8.417,92
534	IV	TIS - TECNOLOGIA INDUSTRIAL E SOLUÇÕES LTDA - ME	BRL	R\$ 16.700,00	R\$ 16.679,00
535	IV	TL OFFSHORE COMERCIAL LTDA	BRL	R\$ 1.800,00	R\$ 1.920,00
536	IV	TODATINTA COMERCIAL LTDA - EPP	BRL	R\$ 3.100,00	R\$ 3.090,00
537	IV	TOLEDO TRAJANO RES. SERV. ALI. LTDA	BRL	R\$ 1.000,00	R\$ 1.951,00
538	IV	TOMAZINI EQUIPAMENTOS HIDRAULICOS L	BRL	R\$ 2.200,00	R\$ 2.077,46
539	IV	TOWERS WATSON CONSULTORIA LTDA	BRL	R\$ 51.700,00	R\$ 51.640,70
540	IV	TRAIBER TRANSPORTES LTDA	BRL	R\$ 2.100,00	R\$ 2.064,00
541	IV	TRANSFAS LOG. E LOC. DE VEIC. LTDA	BRL	R\$ 10.900,00	R\$ 10.737,24
542	IV	TRANSFORMA GERENC.DE RESIDUOS LTDA	BRL	R\$ 57.600,00	R\$ 57.586,39
543	IV	TRANSGUSMARAL TRANSPORTES RODOV. LT	BRL	R\$ 7.300,00	R\$ 7.290,00
544	IV	TRANSMUNCK CAMINHOS E LOCAÇÃO DE C	BRL	R\$ 37.854,51	R\$ 29.195,49
545	IV	TRANSPORTADORA 55 MACAE LTDA	BRL	R\$ 800,00	R\$ 2.000,00
546	IV	Transportadora Bons Amigos E. M. Log. Ltda	BRL	R\$ 43.718,65	R\$ 33.963,70
547	IV	TRANSPORTADORA GALMACCI LTDA - ME	BRL	R\$ 64.700,00	R\$ 64.639,25
548	IV	TRANSPORTADORA RUBI EIRELI ME	BRL	R\$ 15.400,00	R\$ 8.344,00
549	IV	TRANSPORTES TRA LTDA	BRL	R\$ 53.900,00	R\$ 53.755,85
550	IV	UNICON SERVIÇOS CONTÁBEIS LTDA	BRL	R\$ 1.300,00	R\$ 1.959,49
551	IV	UNISERV SERVIÇOS DE USINAGEM LTDA	BRL	R\$ 3.100,00	R\$ 3.045,90
552	IV	UNIVERSAL TRANSPORTES EXECUTIVOS LT	BRL	R\$ 400,00	R\$ 1.928,35
553	IV	UNIX LOGÍSTICA E TRANSPORTES LTDA	BRL	R\$ 2.400,00	R\$ 2.306,14
554	IV	USIFLUORS IND.COM.IMP EXP.DE POLIME LTDA	BRL	R\$ 8.600,00	R\$ 8.569,19
555	IV	VALDAIR BAVARESCO ME	BRL	R\$ 1.200,00	R\$ 1.980,00
556	IV	VARZEA NOVA COM. E SERV. PCS. COMB. LTD	BRL	R\$ 3.100,00	R\$ 3.053,23
557	IV	VEC PAINES INDUSTRIA E SERVI. LTDA	BRL	R\$ 10.300,00	R\$ 3.214,00
558	IV	VEDABOR IND. E COM. DE EQUIPAMENTOS LTDA	BRL	R\$ 1.600,00	R\$ 1.926,00
559	IV	VGM RIO LOCAÇÕES, VIAGENS E TURISMO	BRL	R\$ 1.500,00	R\$ 1.933,03
560	IV	VIA LIMPA RN SERV. AMB. E LOC. DE E	BRL	R\$ 400,00	R\$ 1.975,00
561	IV	VICTOR LUCAS DA SILVA FREIRE - ME	BRL	R\$ 2.500,00	R\$ 2.457,00
562	IV	VITORIA COM. E SERV. OFFSHORE LTDA	BRL	R\$ 82.653,15	R\$ 65.413,76
563	IV	VOLTEC PEÇAS SERVIÇOS E TRANSPORTES	BRL	R\$ 4.100,00	R\$ 4.001,91
564	IV	W L C COELHO	BRL	R\$ 17.500,00	R\$ 17.378,30
565	IV	W P COMERCIAL LTDA ME	BRL	R\$ 200,00	R\$ 1.956,40
566	IV	W.G.E. ASSESSORIA EM MEDICINA, HIGI	BRL	R\$ 2.800,00	R\$ 2.734,45
567	IV	W. R. FERNANDES	BRL	R\$ 2.200,00	R\$ 2.118,20
568	IV	WALFREDO MARCELINO CRISOSTOMO ME	BRL	R\$ 6.829,00	R\$ 6.829,00
569	IV	WAN DA SILVA TRANSPORTADORA	BRL	R\$ 5.212,50	R\$ 5.212,50
570	IV	WANDER CASE EMBALAGENS ESPECIAIS LT	BRL	R\$ 2.200,00	R\$ 2.150,00
571	IV	WANDO AUTO PEÇAS LTDA - ME/MEE	BRL	R\$ 35.189,00	R\$ 35.189,00
572	IV	WATTACRON RESISTENCIAS ELETRICAS LTDA EPP	BRL	R\$ 600,00	R\$ 1.930,00
573	IV	WELD FLEX SERVIÇOS DE SOLDA LTDA -	BRL	R\$ 1.900,00	R\$ 1.925,00
574	IV	WILLEMEM ART E TURISMO LTDA - ME	BRL	R\$ 19.900,00	R\$ 12.876,01
575	IV	WILLTEC COM.REPRES.SVS.LTDA	BRL	R\$ 400,00	R\$ 1.983,87
576	IV	WITTEL SERVIÇOS TECNICOS LTDA	BRL	R\$ 18.500,00	R\$ 18.344,35
577	IV	YKP CONSULTORIA E SISTEMA LTDA	BRL	R\$ 2.600,00	R\$ 2.581,06
578	IV	Z. R. SANCHES USINAGEM LTDA - EPP	BRL	R\$ 200,00	R\$ 1.944,00
579	IV	ZANT & KESEBERG CONSULTORIA LTDA. -	BRL	R\$ 4.900,00	R\$ 4.707,10
580	IV	ZAPDRUCK DO BRASIL EQUIPAMENTOS LTDA	BRL	R\$ 2.700,00	R\$ 2.640,00
581	IV	ZL CLINICA MEDICA LTDA-ME	BRL	R\$ 200,00	R\$ 1.972,00
582	IV	ZS INDUSTRIA DE FERRAMENTAS LTDA	BRL	R\$ 7.000,00	R\$ 6.887,05
582	Total - Classe IV (art. 41, IV, da LFR): Titulares de créditos enquadrados como microempresa ou empresa de pequeno porte			R\$ 12.912.520,45	R\$ 11.674.000,64

Em 30 de novembro de 2.018 foi instalada Assembleia Geral de Credores, em primeira convocação, no Centro Empresarial de São Paulo – CENESP (Centro de convenções), restrita apenas aos credores classe III- quirografários. O edital está às fls. 25.256-25.257. No conclave foi aprovada a proposta de ajustes do Fluxo de pagamentos aos credores quirografários do Grupo Lupatech, referentes às cláusulas 6.2.1, 6.3.1 e 6.4.1 do plano de recuperação judicial, cujo teor consta nos autos da Recuperação Judicial às fls. 25652-25720, já homologado pelo MM. Juízo em 07.12.2018 (fls. 25870-25874).



Em razão da crise econômica e financeira causada pela COVID-19, a qual causou sensível impacto no fluxo de caixa e na operação das recuperandas, foi apresentado aditamento ao plano de recuperação judicial, o qual foi submetido ao crivo dos credores em AGC (decisão de fls. 29.450/29.454). Às fls. 29.900/29.913, as recuperandas apresentaram nos autos a proposta de ajuste ao plano de recuperação judicial apenas para as classes I e III.

O ajuste proposto pelas recuperandas contemplou, para a classe I - trabalhistas, uma limitação ao valor de 150 salários-mínimos, da parte a ser paga em dinheiro ou na forma do artigo 50, inc. XVI, da Lei 11.101/05, sendo o excedente pago por meio de bônus de subscrição. Sendo que referida limitação incidirá de forma igualitária sobre todos os créditos trabalhistas, independentemente de sua origem ou natureza. Será considerado o valor do salário-mínimo vigente na data do pedido de recuperação judicial.

Em relação à Classe III, a proposta tinha como objetivos principais diferir desembolsos no curto prazo, visando a preservação do capital de giro da companhia durante o período afetado pela pandemia, além de reequacionar o passivo em moeda estrangeira, restaurando o equilíbrio entre credores em moeda nacional e credores em moeda estrangeira.

Assim, no dia 28 de agosto de 2.020, em Assembleia Geral de Credores Virtual, instalada em segunda convocação, foi aprovado o aditivo ao plano de recuperação judicial por ambas as classes (Classe I Trabalhista e Classe III Quirografário). Os documentos relativos à AGC constam às fls. 30.717/30.740.

8. Atividades de fiscalização

Pela relevância das atividades de fiscalização no processo de recuperação judicial, esta Administração Judicial emprega estratégias complementares para fiscalizar as atividades das Recuperandas. Nosso trabalho

abrange a conferência documental, contatos e reuniões com a Gestão do Grupo e fiscalização *in loco*.

Abaixo seguem fotos das plantas da Lupatech:

Figura 1 – Planta da Lupatech em Nova Odessa



Figura 2 – Planta da Lupatech em Feliz



Figura 3 – Unidade produtiva Microfusão



Figura 4 – Unidade produtiva Valmicro e Mipel



Figura 5 – Unidade Pojuca

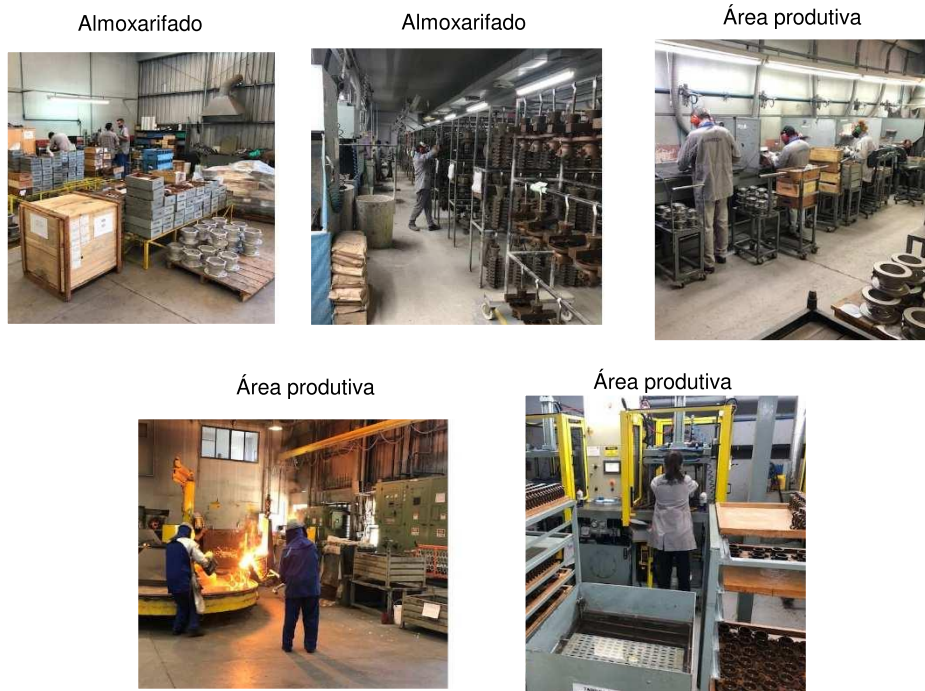

Figura 6 – Unidade Escritório Caxias do Sul



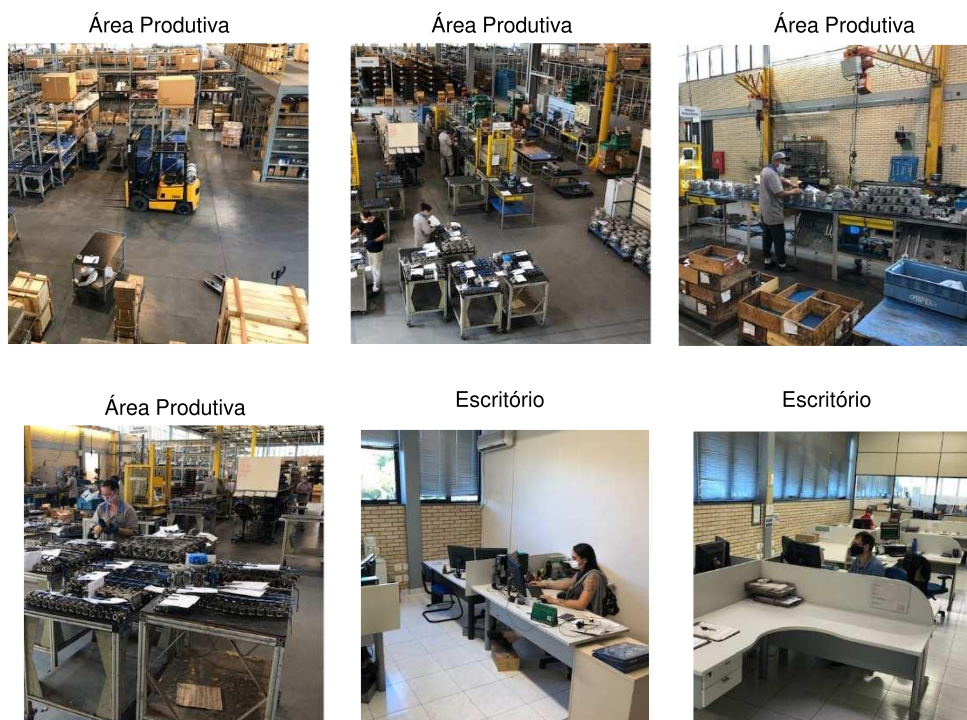
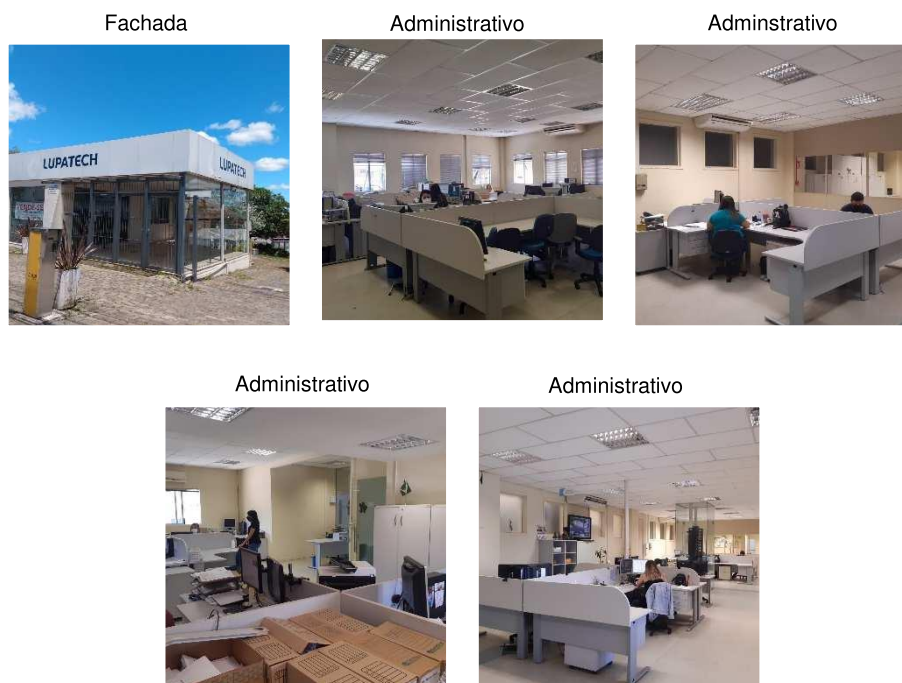

9. Conclusões e Considerações finais

9.1. Conclusões

Este RMA baseou-se em informações contábeis finalizadas em 30/09/2021, já revisados por auditores independentes; informações contábeis até novembro de 2021 (não auditadas); informações financeiras de novembro de 2021; e atividades desenvolvidas de 01 a 31/12/2021. Os tópicos seguintes sintetizam os temas centrais abordados no corpo do relatório:

- a. Todas as informações contábeis e financeiras das recuperandas estão reportadas nos respectivos tópicos específicos deste RMA;
- b. Houve pagamento da parcela do mês de outubro de 2021 demonstrada em tópico próprio deste relatório. Eventuais deficiências quanto ao pagamento aos credores quirografários e micro e pequenas empresas decorrem do não fornecimento de dados bancários, como nos informa a gestão;
- c. **Reuniões do Conselho de Administração:** no período abrangido por este relatório houve reunião de conselho em **03/12/2021**, para deliberação da seguinte matéria: “(1) discutir e manifestar-se sobre a eleição de novo Diretor sem designação específica, de acordo com o §2º, do artigo 24, do Estatuto Social; (2) apurar a quantidade de Bônus de Subscrição exercidos até o último dia do mês antecedente da reunião; e (3) deliberar sobre o aumento de capital social da Companhia em decorrência do exercício dos Bônus de Subscrição”; em **07/12/2021**, para: “Aprovação (a) da outorga de opções ao Sr. Vasco De Freitas Barcellos Neto (“Beneficiário”), nos termos do Plano de Outorga de Opção de Compra de Ações aprovado em Assembleia Geral Ordinária e Extraordinária, realizada em 18 de agosto de 2020 (“Plano Incentivado 2020”); e (b) do Contrato de Opção de Compra de Ações Ordinárias a ser celebrado, de forma individual, entre o Beneficiário e a Companhia”; em **10/12/2021**, “Após a análise dos documentos pertinentes ao assunto em pauta, os Conselheiros presentes, nos termos do artigo 23, inciso XIV do Estatuto Social da Companhia, deliberaram sobre:(i) A celebração do Contrato nº 46004600660 com a sociedade de economia mista Petróleo Brasileiro S.A. – Petrobras, cujo objeto é o fornecimento de válvulas de controle tipo esfera, oriundo da licitação de nº 7003459654, o qual soma o montante de R\$ 27.596.735,30 (vinte e sete milhões, quinhentos e noventa e seis mil, setecentos e trinta e cinco reais e trinta centavos). O referido contrato de fornecimento não possui obrigação de compra pelo cliente e é válido pelo prazo de 18 meses, renovável por igual período mediante acordo entre as partes. (ii) Após discussão sobre o tema, os Conselheiros, por unanimidade de votos, sem quaisquer ressalvas ou restrições, aprovaram e autorizam: (a) a celebração do contrato supramencionado; e (b) a Diretoria Executiva a tomar quaisquer medidas que sejam necessárias para a implementação das matérias deliberadas na presente reunião. (iii) Os Conselheiros aprovaram, por unanimidade de votos, sem quaisquer ressalvas ou restrições, a lavratura da presente Ata na forma sumária, nos termos do art. 130, § 1º, da Lei nº 6.404/76, conforme alterada.”; e em **16/12/2021** para: (i) apurar a quantidade de Bônus de Subscrição exercidos até o último dia do mês antecedente da reunião;



e (ii) deliberar sobre o aumento de capital social da Companhia em decorrência do exercício dos Bônus de Subscrição.

- d. Fatos relevantes:** no período abrangido por este relatório houve comunicado ao mercado através da CVM, em **10/12/2021**, nesta data foi celebrado a assinatura de contrato referente a licitação da PETRÓLEO BRASILEIRO S.A.- PETROBRAS.
- e. Comunicado ao Mercado:** no período abrangido por este relatório houve comunicado ao mercado através da CVM, em **03/12/2021 e 16/12/2021**, referente aprovação de aumento de capital social dentro do limite do capital autorizado em decorrência do exercício dos Bônus de Subscrição detidos por credores do plano de recuperação judicial; e em **06/12/2021**, houve eleição e efetivação da contratação do Sr. Vasco de Freitas Barcellos Neto para exercer a função de Chief Financial Officer (CFO) da Companhia, papel que acumulará com o de Diretor de Relação com Investidores (DRI).

9.2. Considerações finais

Os dados apresentados no corpo deste relatório foram coletados com a gestão das Recuperandas, seus colaboradores e em observações realizadas nos diversos documentos disponibilizados, bem como por procedimentos de análises aplicados aos demonstrativos contábeis e outras informações que nos foram disponibilizadas.

Esta Administração Judicial submete o presente relatório, portanto, ao MM. Juízo e aos demais interessados.

São Paulo, 31 de dezembro de 2021.

**ALTA ADMINISTRAÇÃO JUDICIAL LTDA.
AFONSO RODEGUER NETO
OAB/SP nº60.583**

**ALEXANDRA PORTO DA SILVA AUGUSTO
CRC 1SP199.055/O-9**

**SUELI ALEXANDRINA DA SILVA
OAB/SP nº279.865**

Página 51 de 51